

Obrázky a klikyháky kocourka Mourka

grafomotorické prvky před psaním ve škole

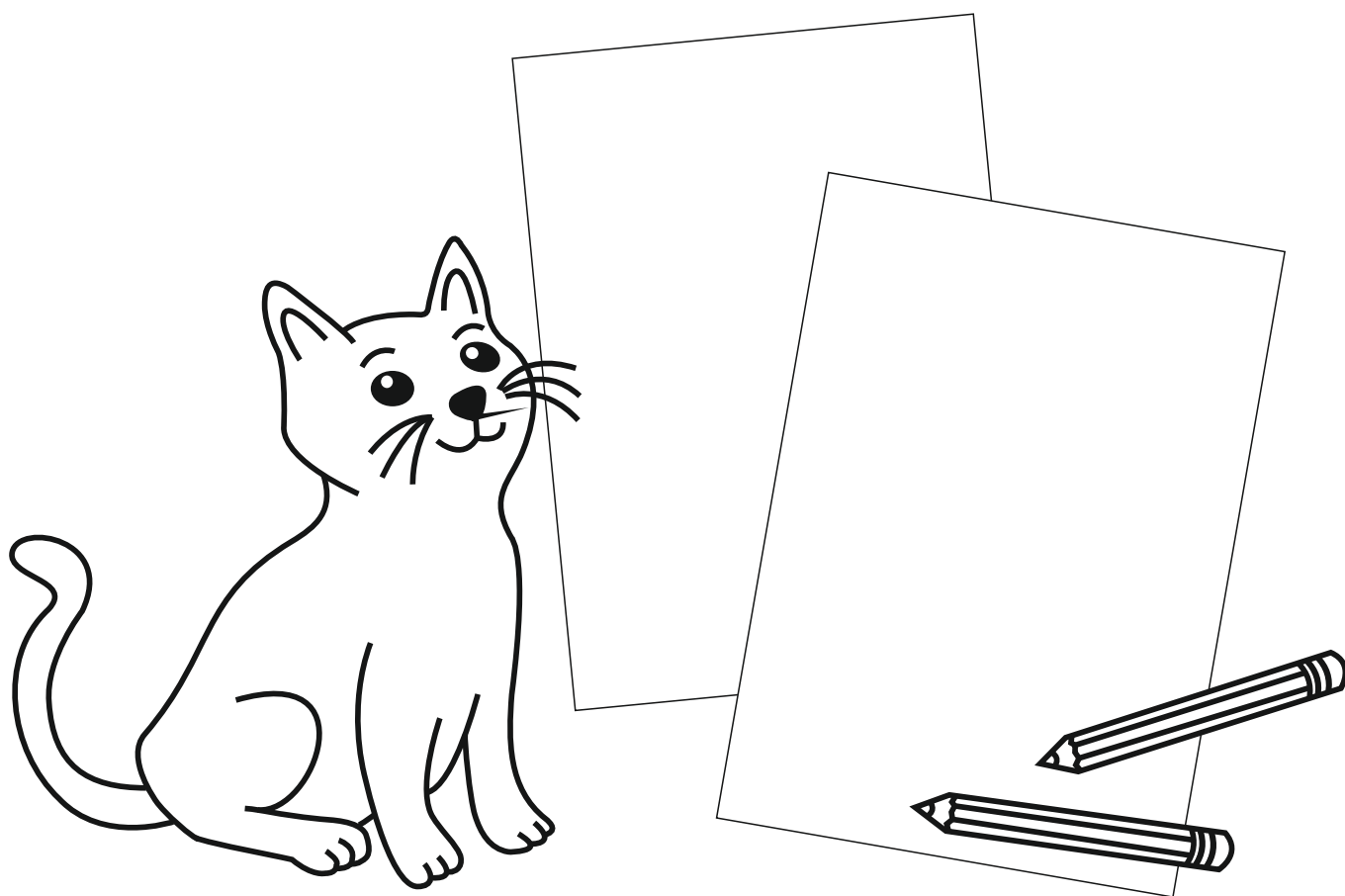

Vytvořeno ve spolupráci s logopedickou
asistentkou Zuzanou Kolátorovou

Kidtown.cz

www.kidtown.cz | náměstí Svobody 728/1 | 160 00 Praha 6

PŘED PRVNÍM PSANÍM – hravě a s radostí

grafomotorické prvky – obrázky – pro hravý nácvik psaní předškolních dětí

Pracovní listy jsou určeny dětem přibližně od 4 let podle vývoje dítěte. Případně jsou vhodné pro ty děti, kterým nejde psaní. Cílem je, aby se rozkreslily a získaly dobrou zkušenost a chuť a mohly začít tam, kde mohou být úspěšné. Před nástupem do školy by měly mít děti již jistotu správného držení tužky a určité zkušenosti s grafickými tvary, které budou později používat při vlastním psaní ve zmenšené velikosti.

Předkreslené obrázky dítě obsahuje a na čistý list zkouší samo napodobit a to tolikrát, až získá dovednost. V některých obrázcích mohou samy dokreslovat předtištěné tvary nebo obrázky podle úvodního návrhu. Vytečkované tvary se obtahují, kde je dostatek místa, mohou děti obtahovat vícekrát různými barvami pastelek.

Pracovní listy jsou seřazeny podle obtížnosti – klubička, kruhy a ovály (vhodné i pro mladší děti, tj. 4 roky), obtahování, ulity, oblouky, dlouhé a krátké čáry, zátrhy, smyčky a osmičky. Začíná se s rozmachem na A3 a postupně se zmenšuje. Je vhodné podpořit jemnou motoriku ruky ještě různými hrami na cvičení prstů, kreslit prstovými barvami na velký formát, kreslit křídami na velkou plochu – chodník či tabuli, kreslit prsty v mouce vysypané na plechu, apod. Zároveň se bude zlepšovat i artikulační dovednost dítěte, protože tyto systémy jsou propojené a pomáhají v logopedické nápravě.

Doporučení:

- využívejte pastelek nebo měkkých tužek nejlépe s třemi hranami, aby kresby byly barevné a lákaly k užívání a děti se naučily správný úchop.
- Startujte vždy tam, kde se dítě cítí jistě, že práce jde. Nejdou-li např. smyčky, opakujte kruhy a ulity tolikrát, až se rozjedou i smyčky.
- Při přetrvávajících obtížích zvažte návštěvu odborníka např. při určení pravolevé orientace dítěte
- či vyšetření zraku.

Jak držíme psací náčiní:

- špetkový úchop třemi prsty (palec, ukazovák, prostředníček) 2-3 cm nad hrotem pastelky, druhý konec je položen do řasy mezi ukazovákem a palcem, zbylé prsty jsou ohnuty a dotýkají se papíru
- zvedne-li se ukazovák, je pastelka stále přidržována ostatními prsty
- v případě problematického držení je výhodné pořídit si plastickou násadku na tužku
- správné sezení, stabilní a uvolněné na celém sedadle židle, trup je mírně předkloněn, ale hrudník se nedotýká stolu, ruce spočívají na podložce, vzdálenost od papíru se doporučuje 25 - 30 cm

pravák: papír je umístěn levým spodním rohem v úhlu 15-20° proti středu hrudníku

levák: papír pokládáme na stůl mírně vlevo od osy těla, levý horní roh by měl směřovat mírně nahoru, pravá ruka pomáhá posouvat papír doleva a nahoru.

MOURKOVA KLUBÍČKA

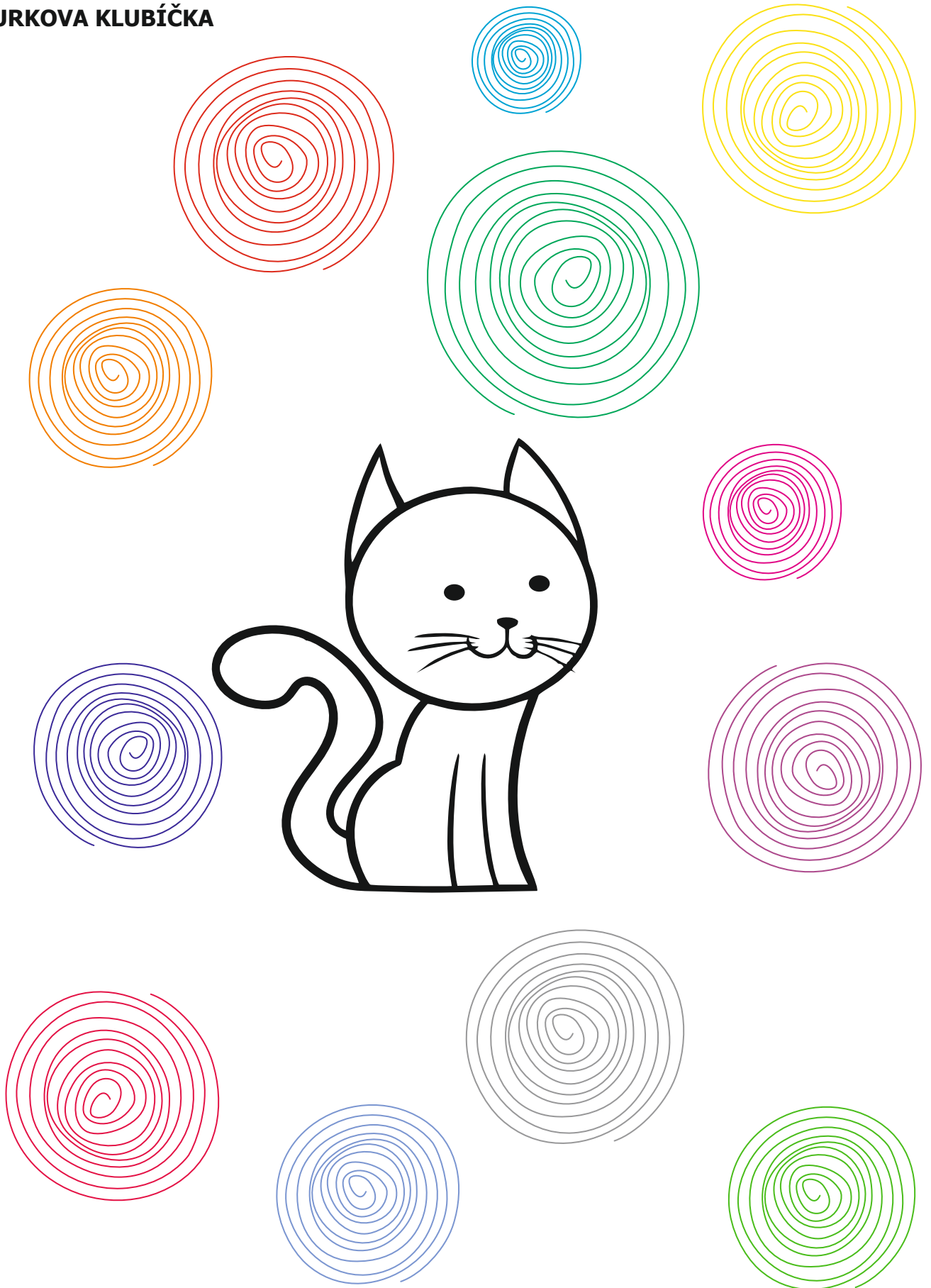

JABLKO

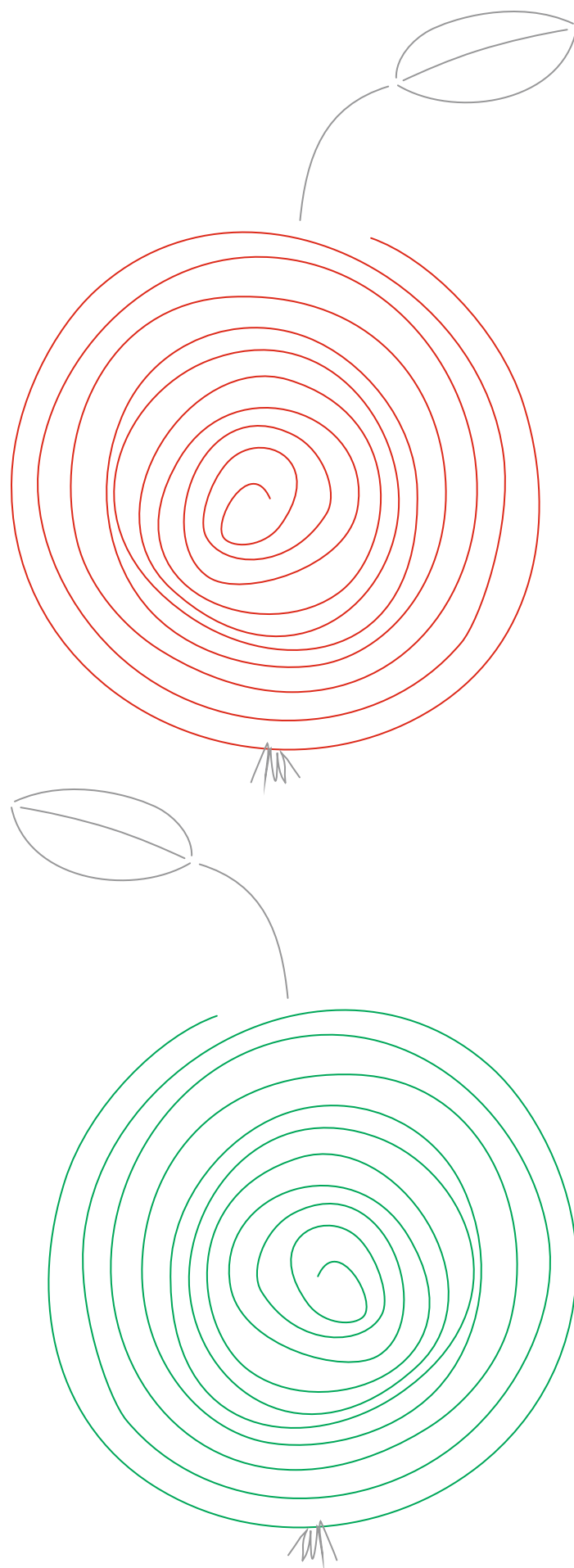

JEŘABINA

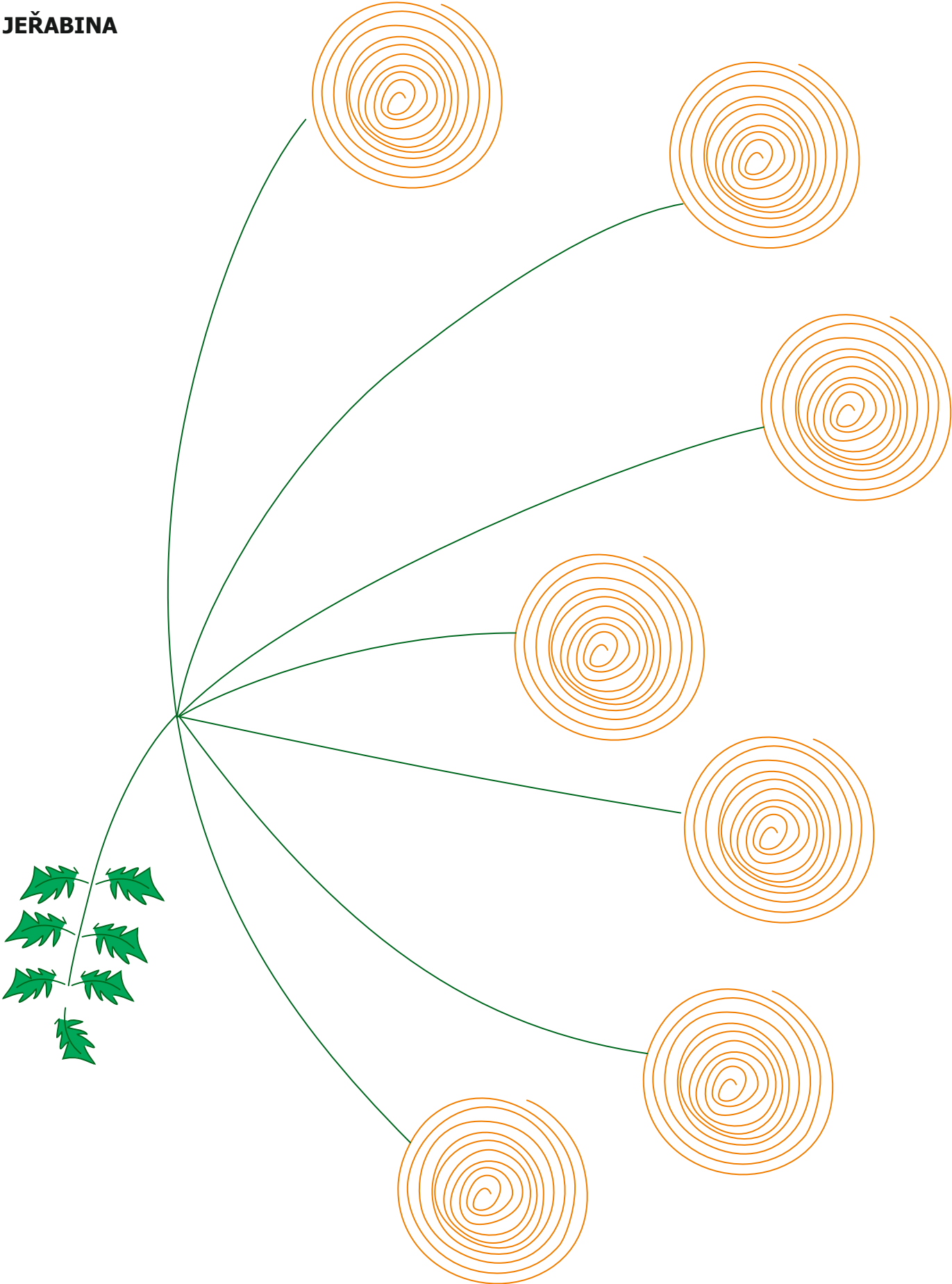

JEŘABINA

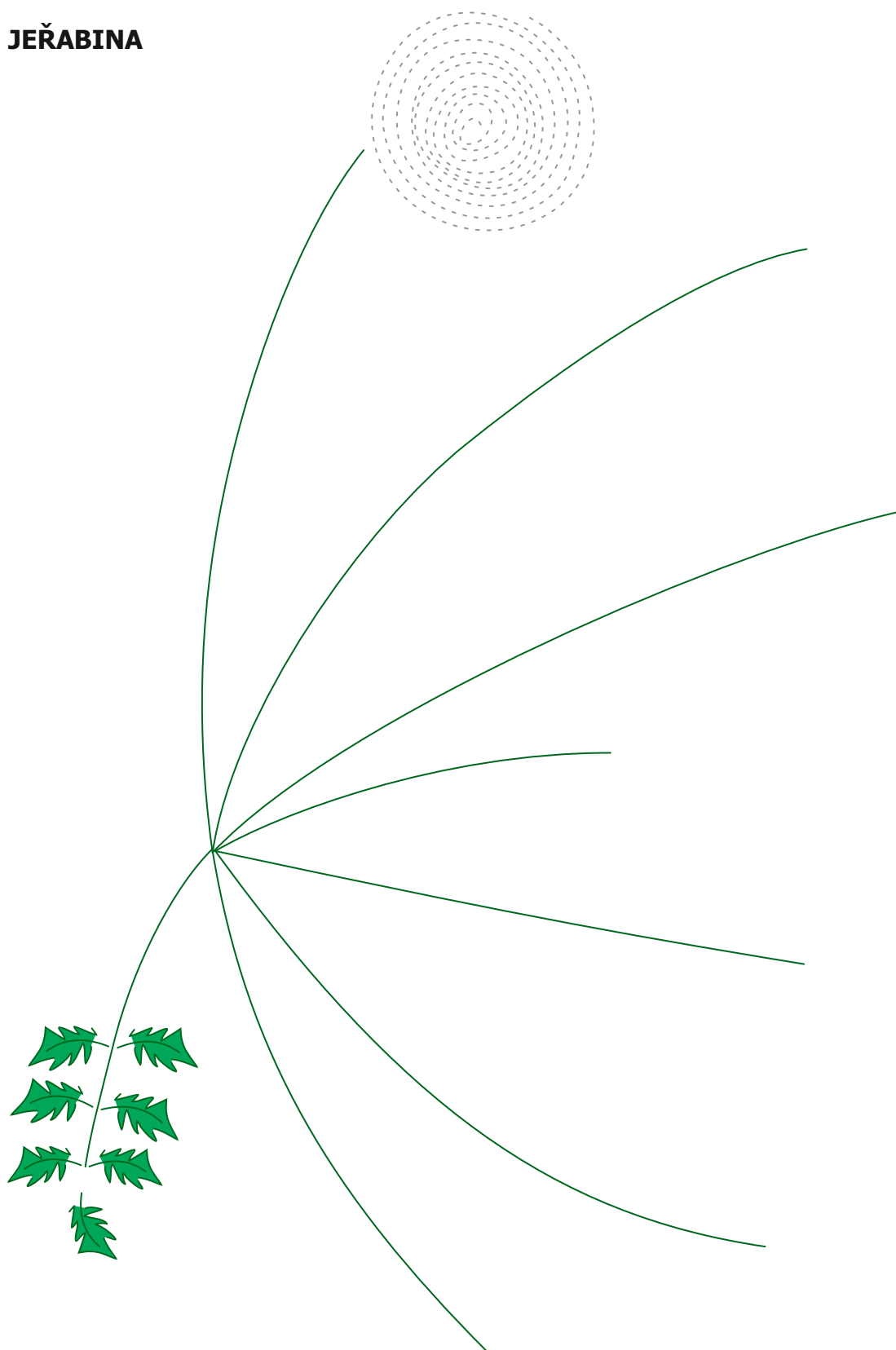

VRABCI

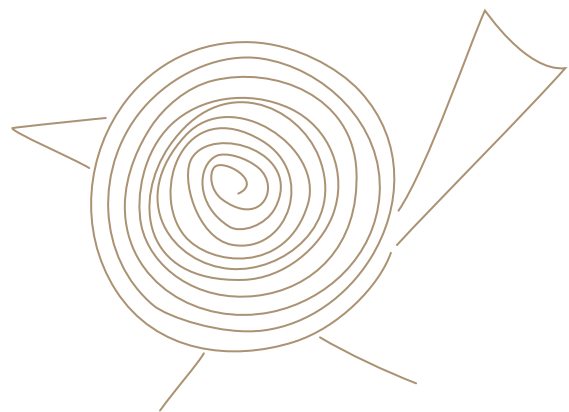
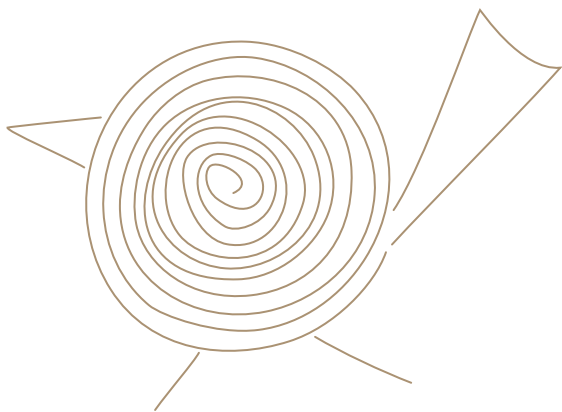
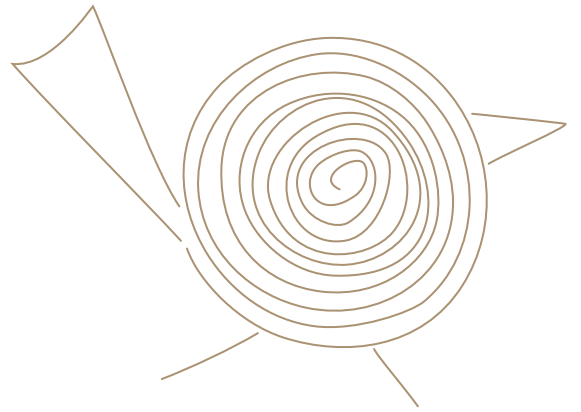
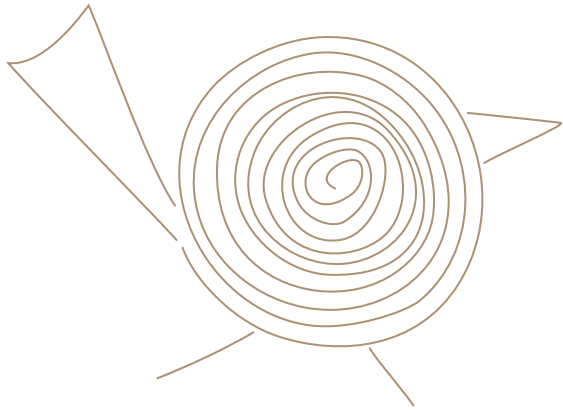
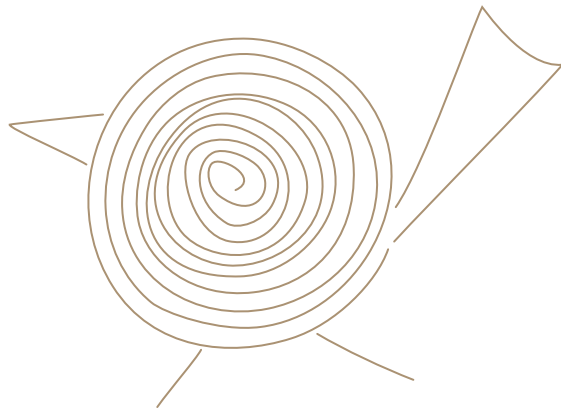
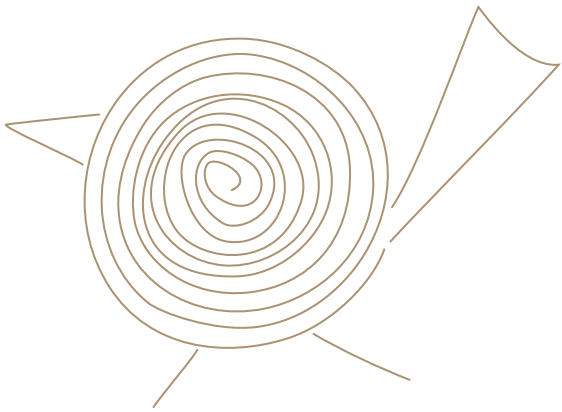

KUŘÁTKA

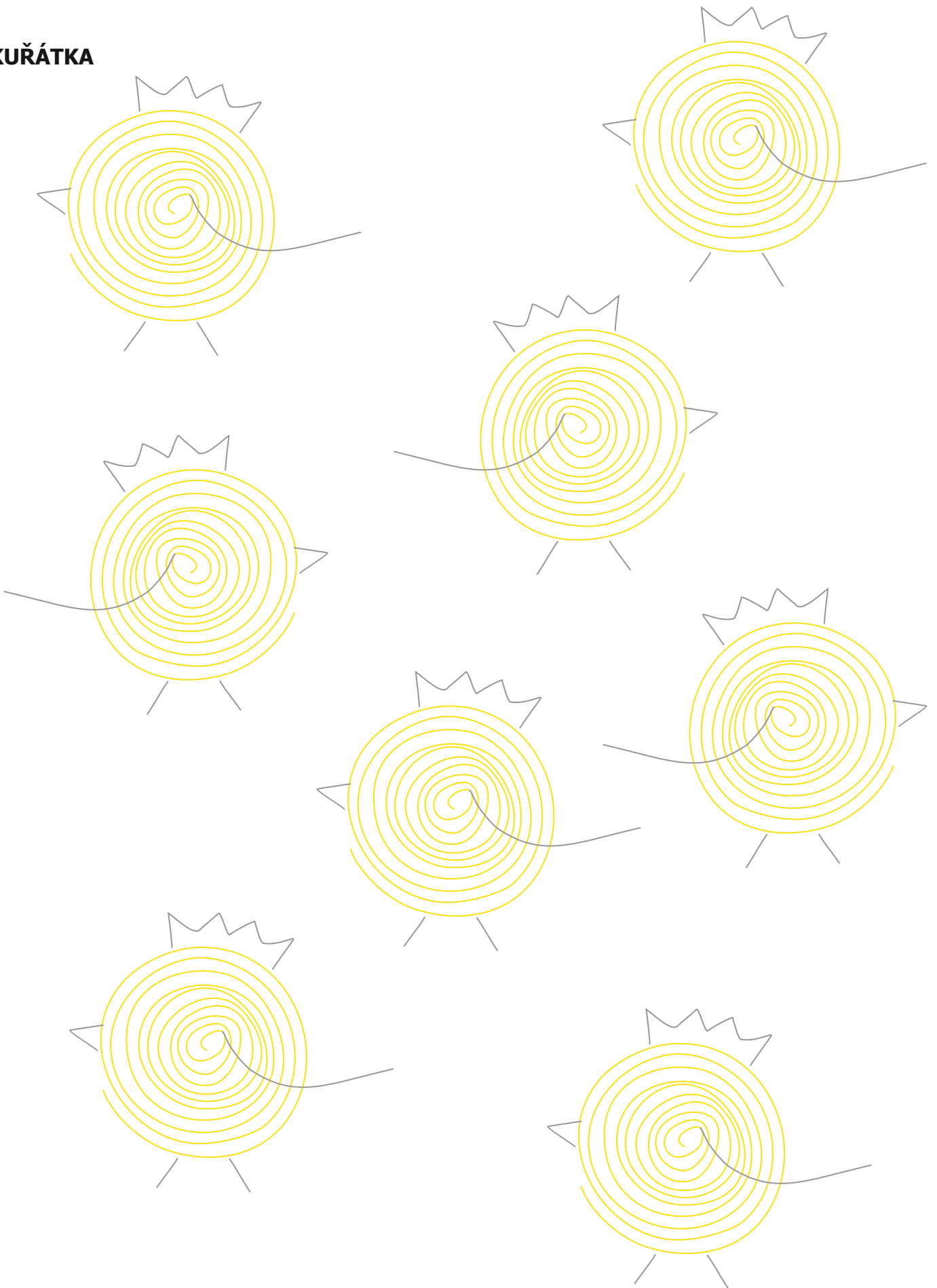

KURNÍK: Nakresli kuřátka v kurníku

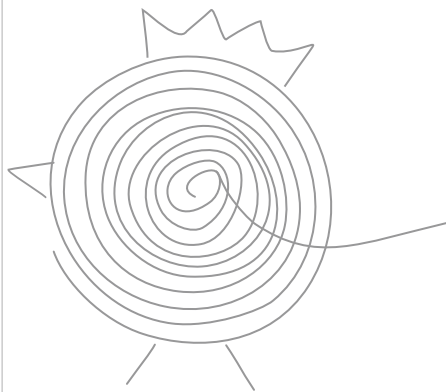
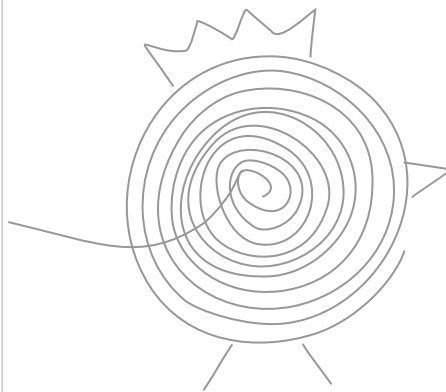
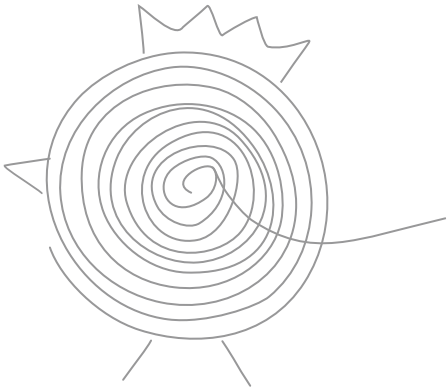
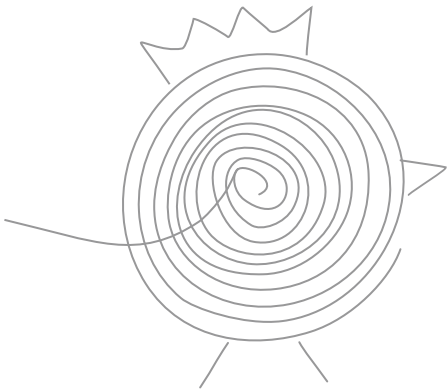

KURNÍK: Vezmi pastelku a dokresli kuřátko



SLUNÍČKA

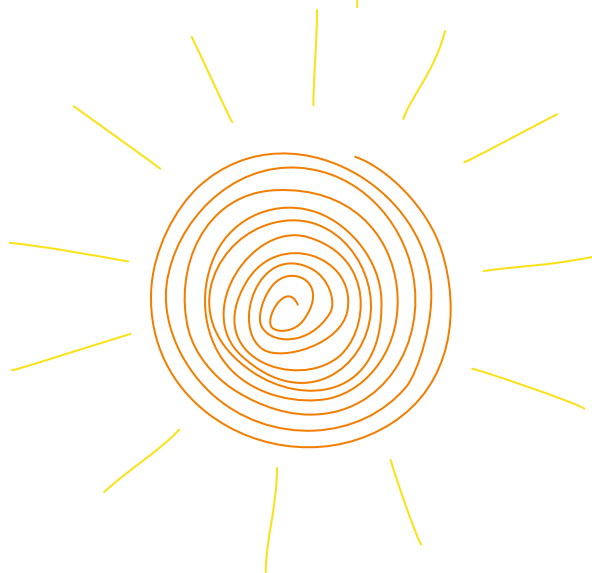
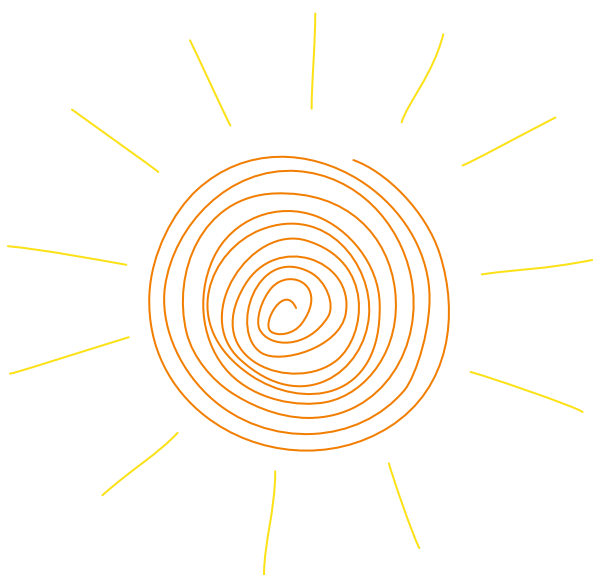
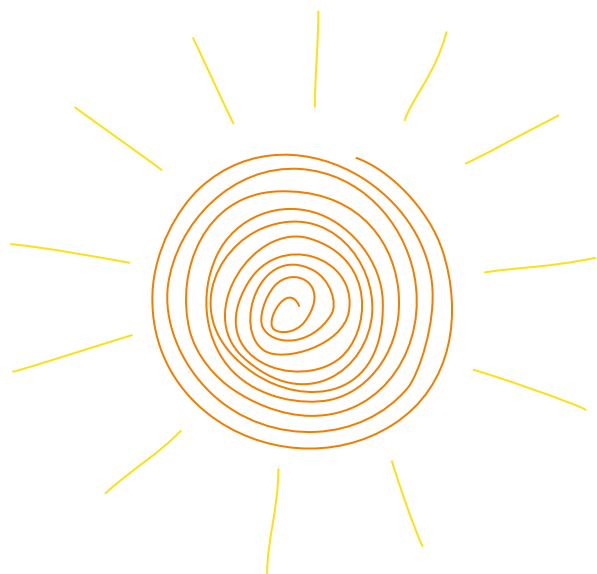
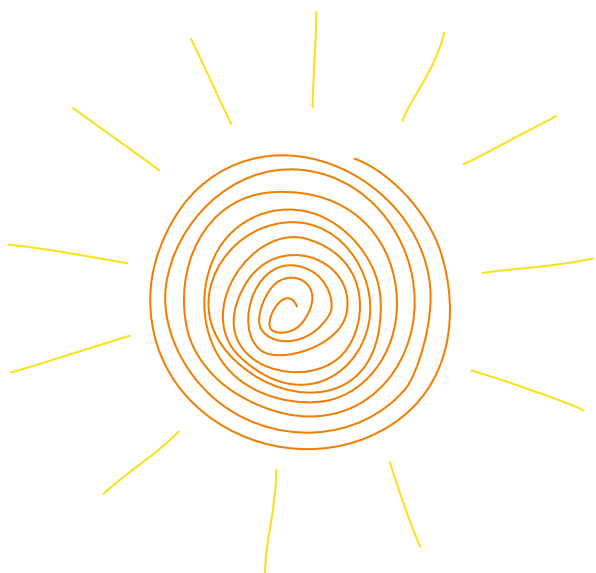
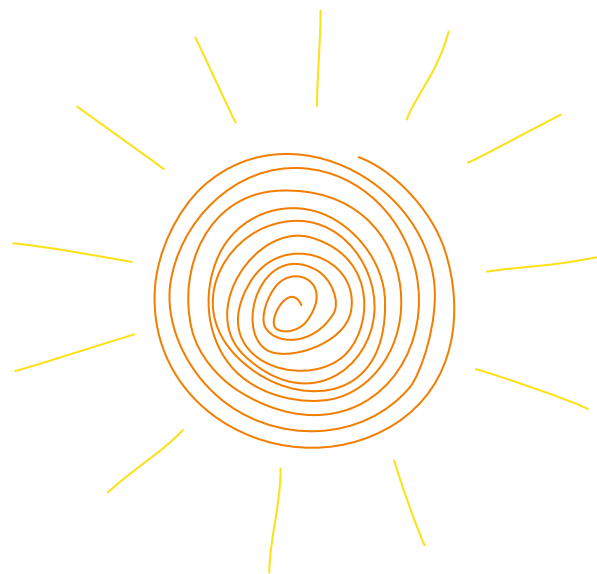
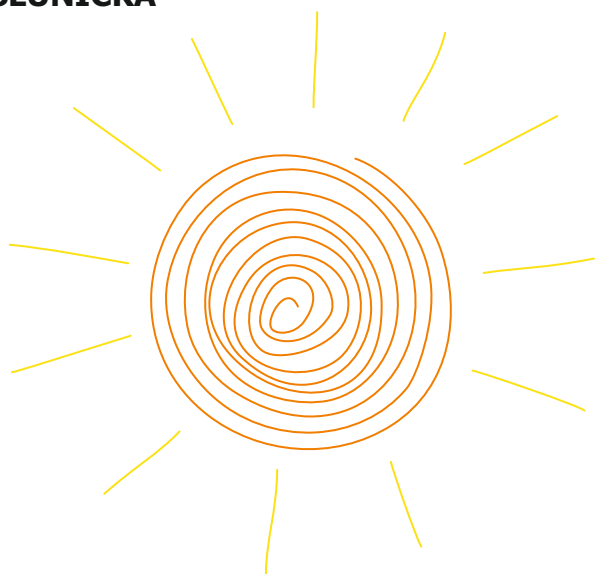

KORÁLE PRO MAMINKU

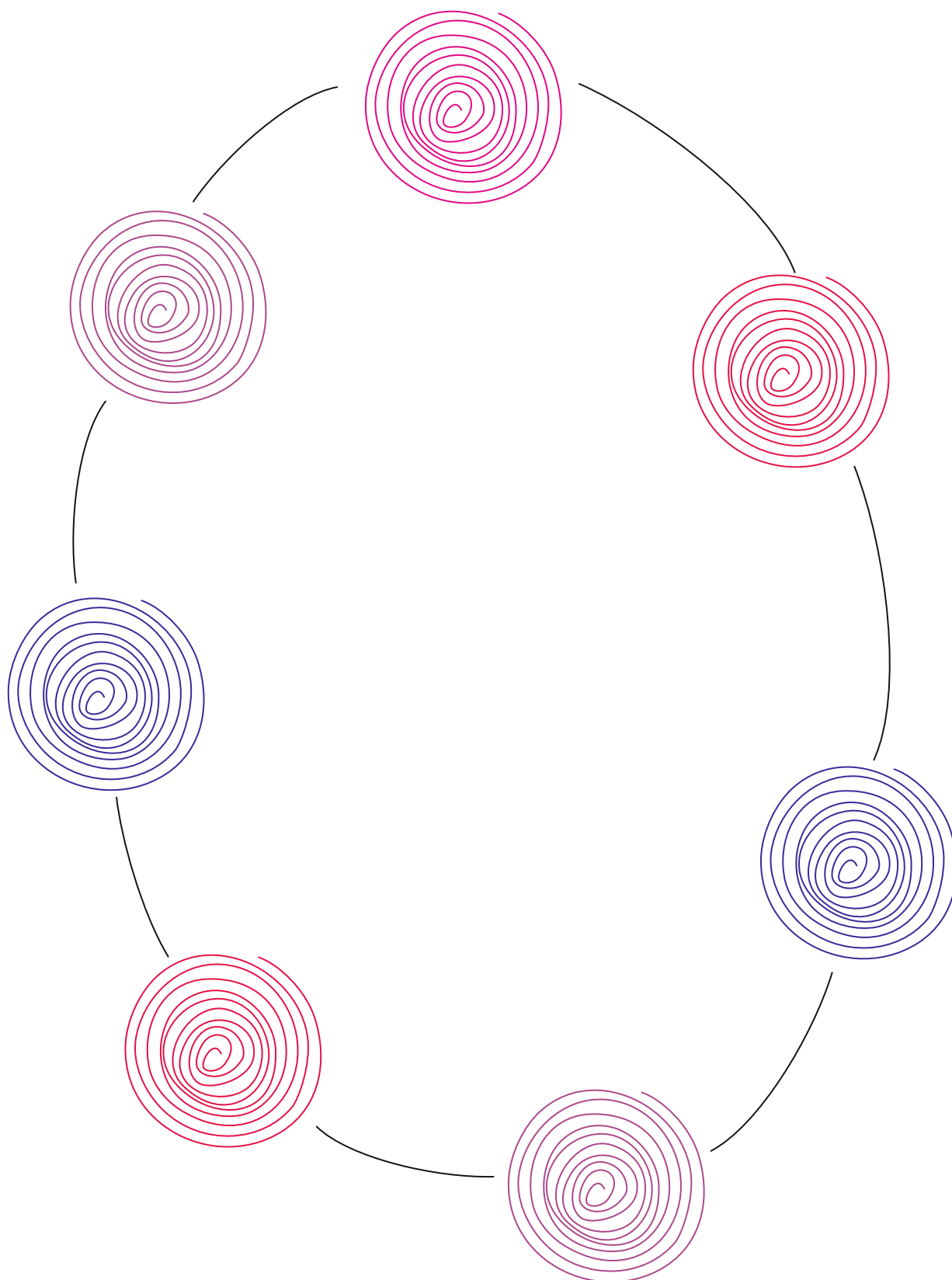

KORÁLE PRO MAMINKU

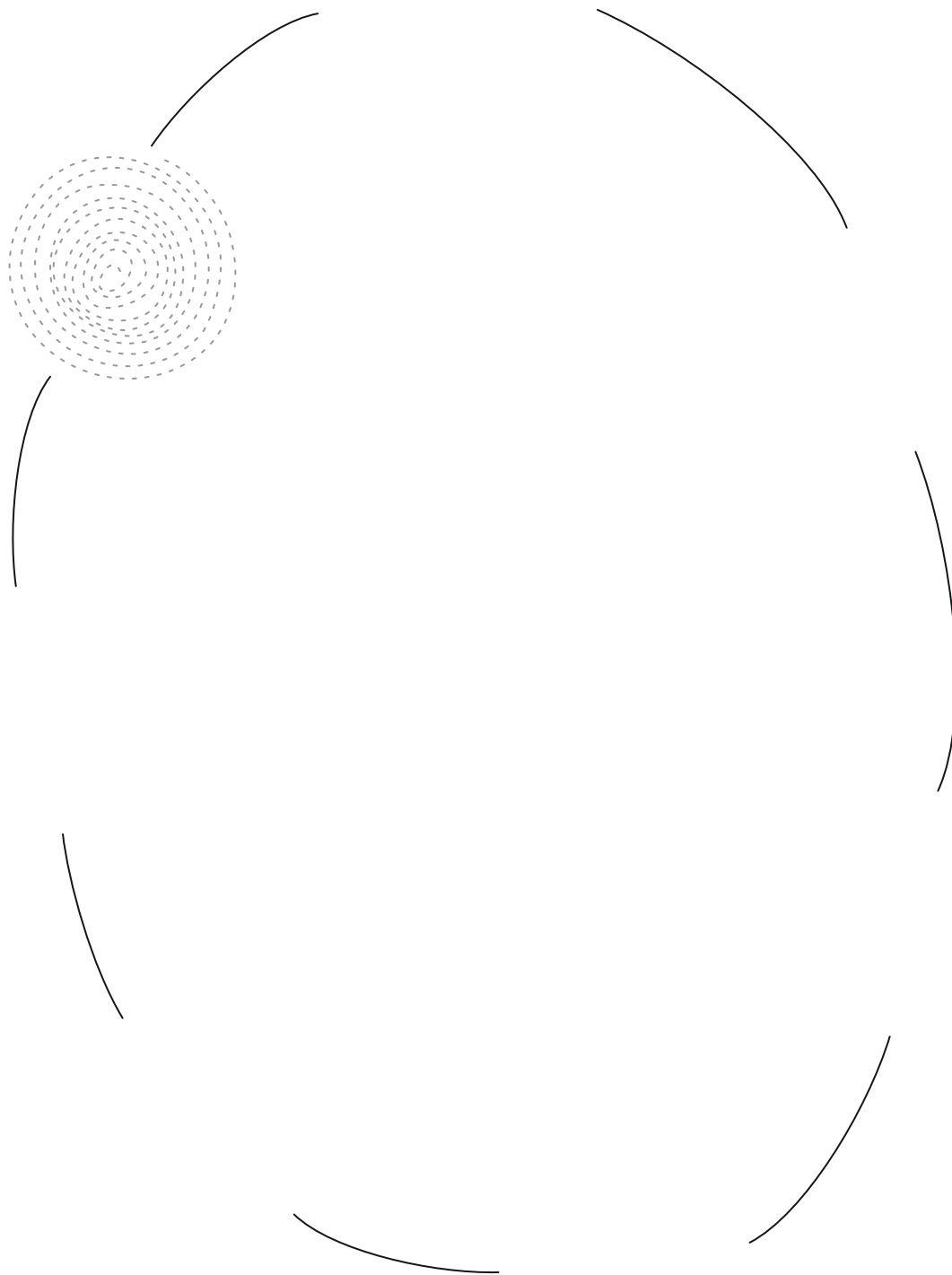

DUHOVÉ VAJÍČKO

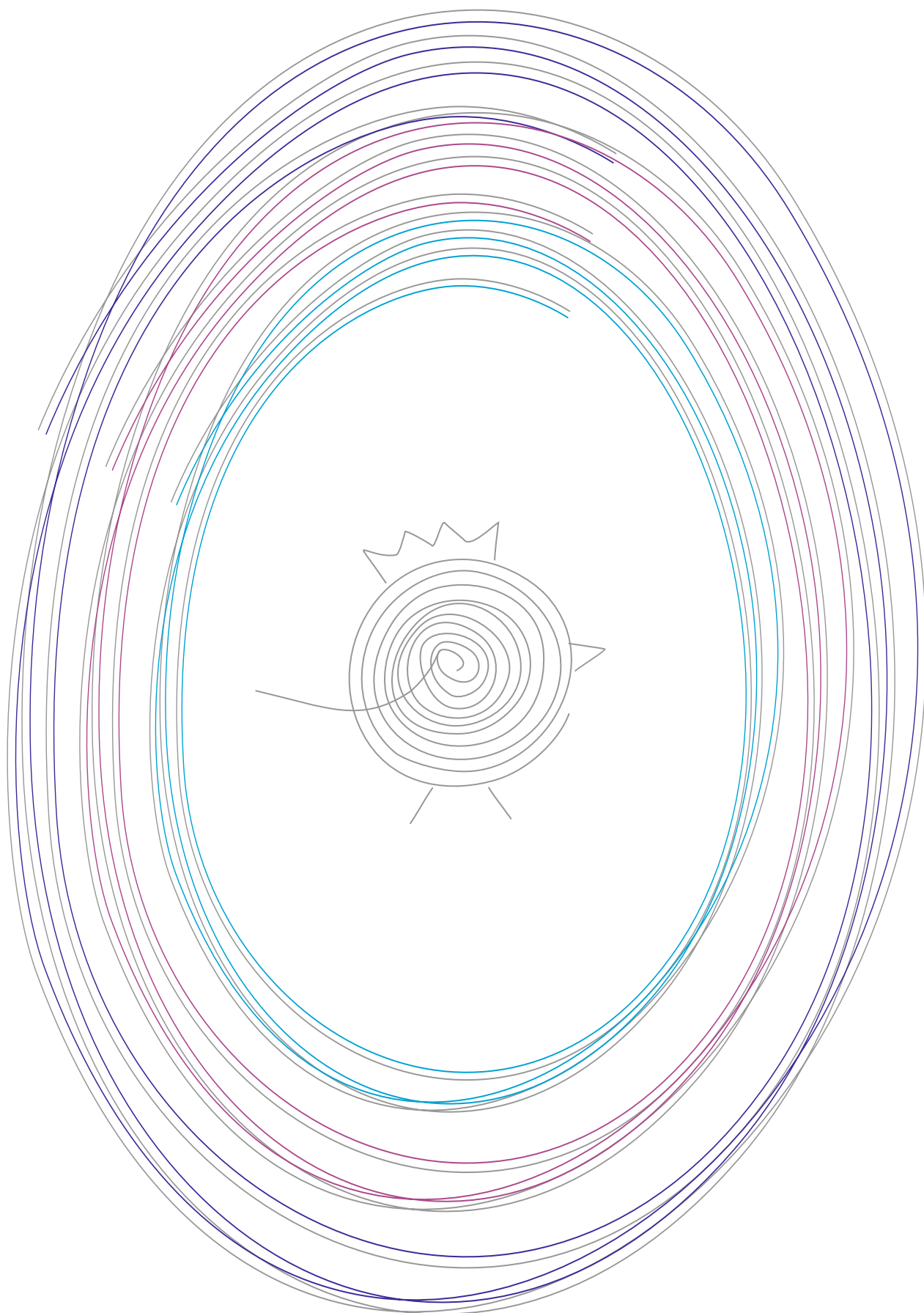

BABOČKA

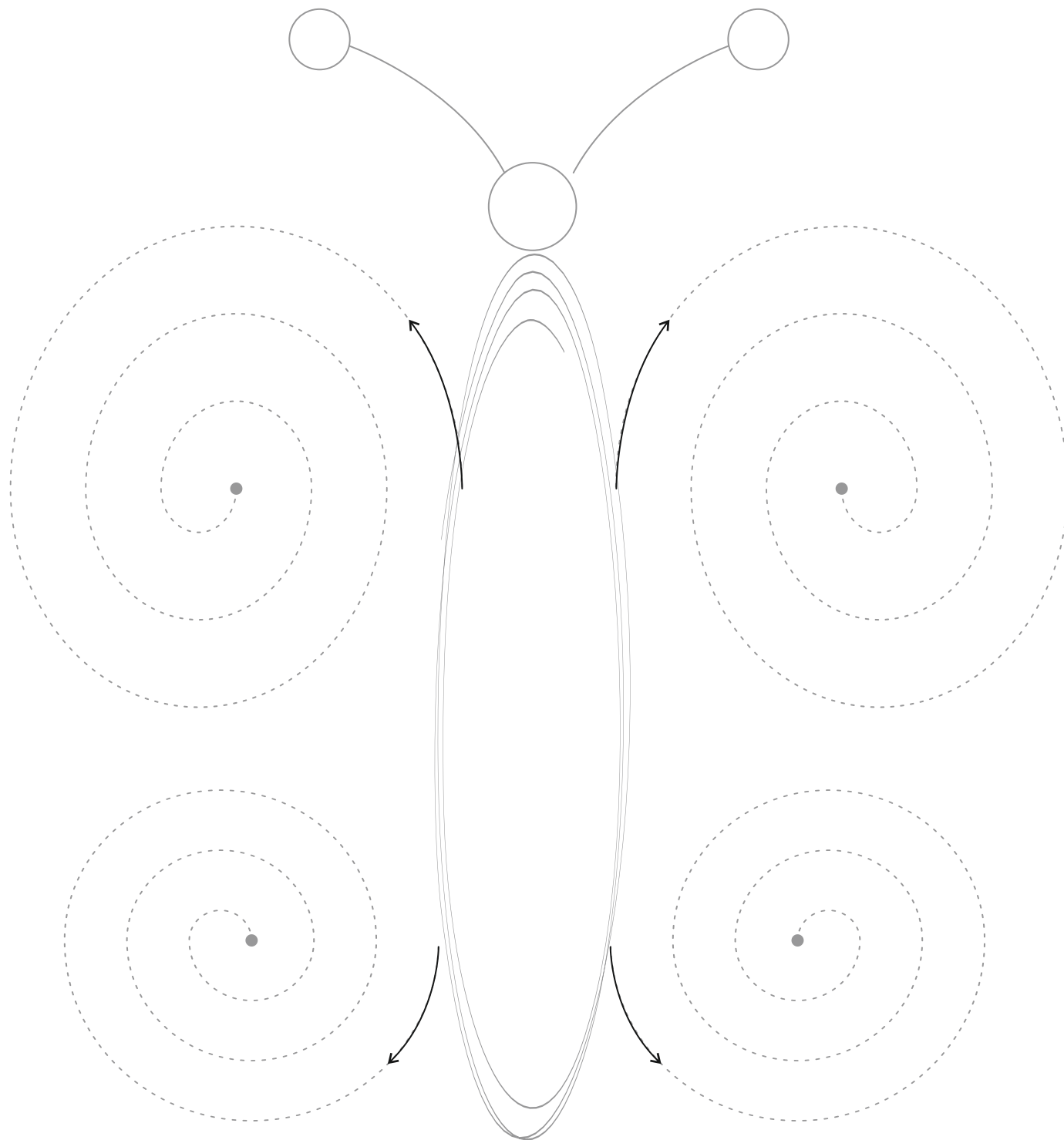

BABOČKA

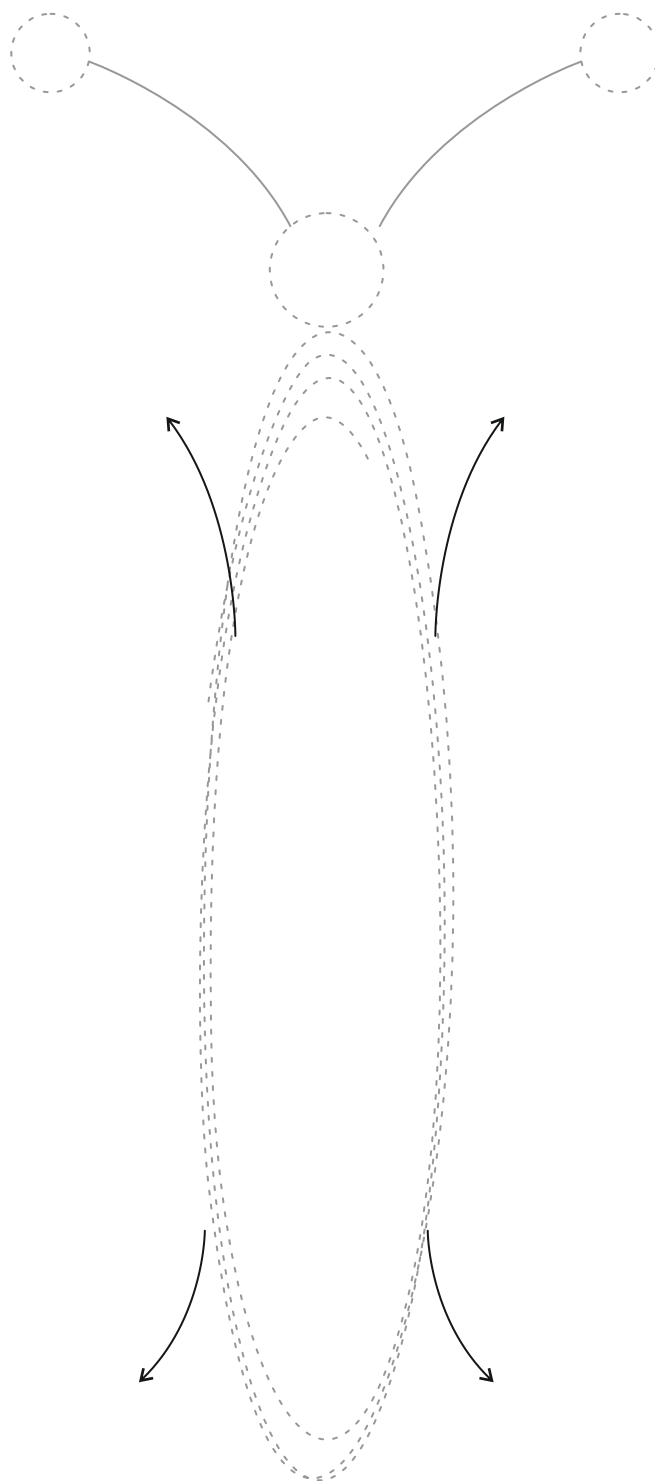

HOUSENKA BOŽENKA

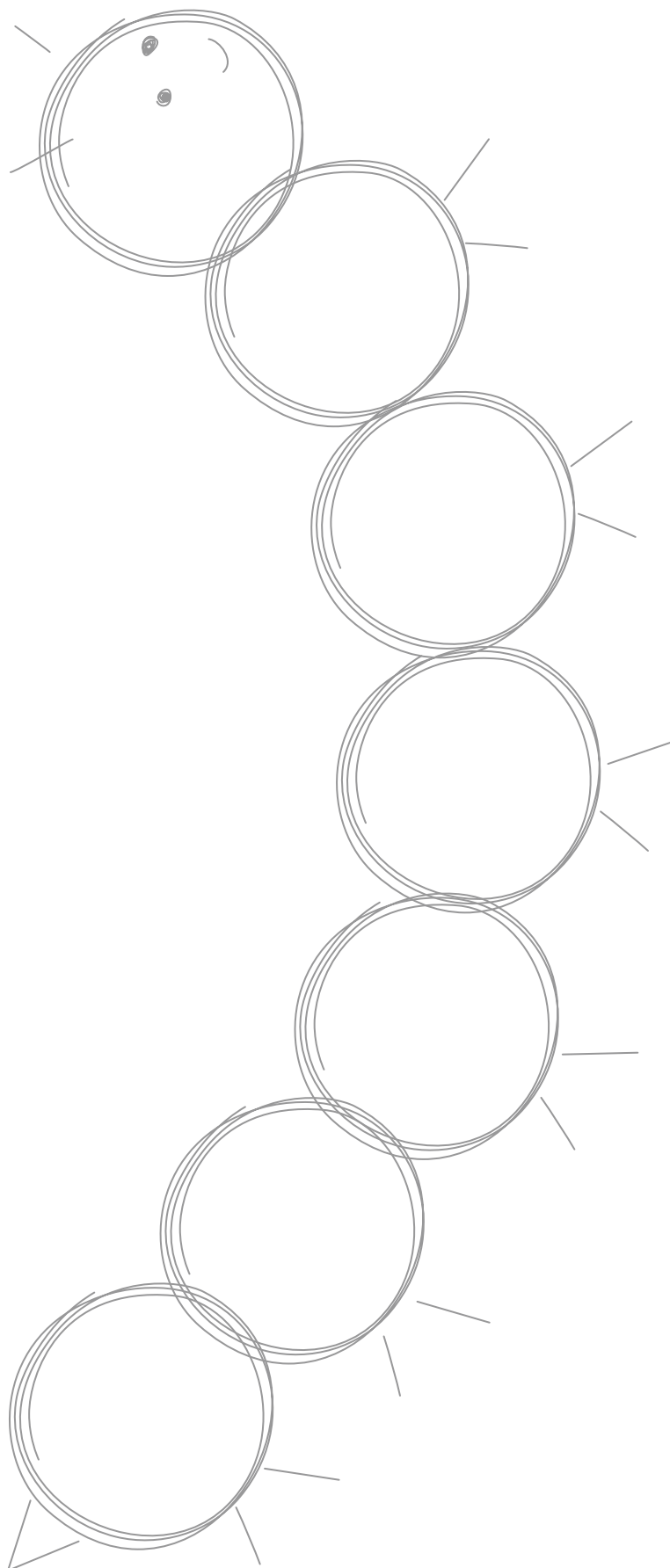

KYTIČKA HANIČKA

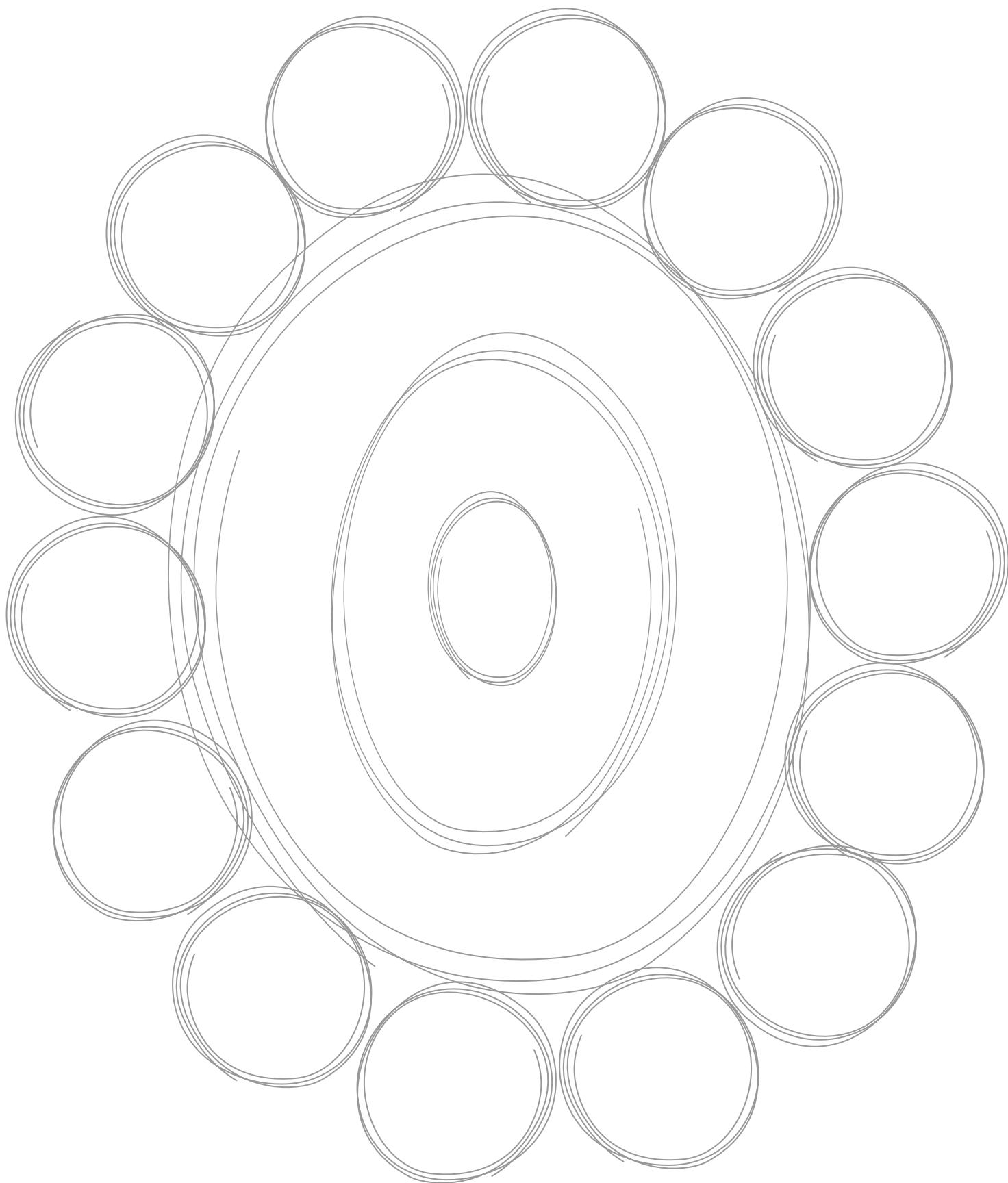

SNĚHULÁK

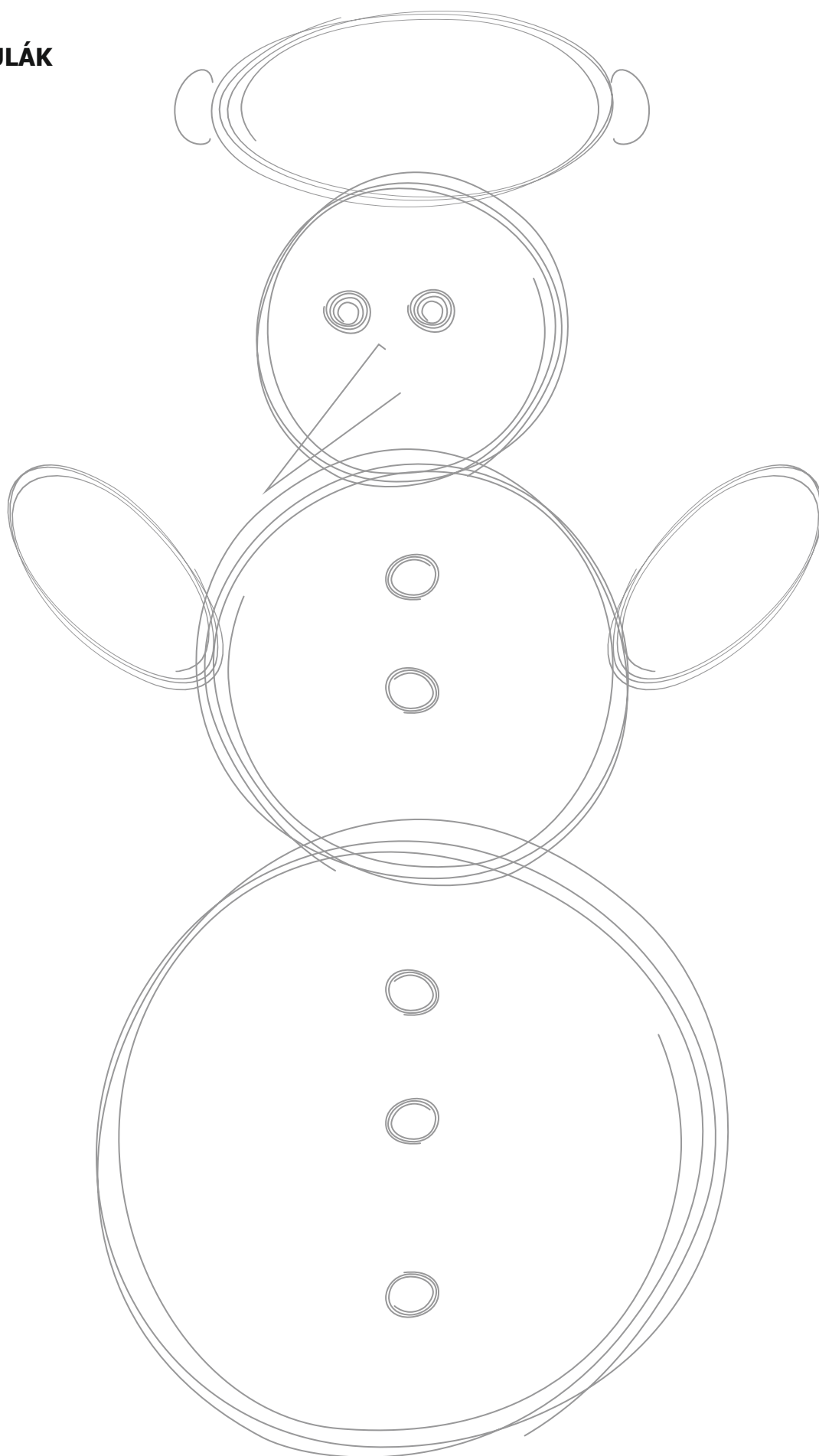

BERUŠKA MARUŠKA

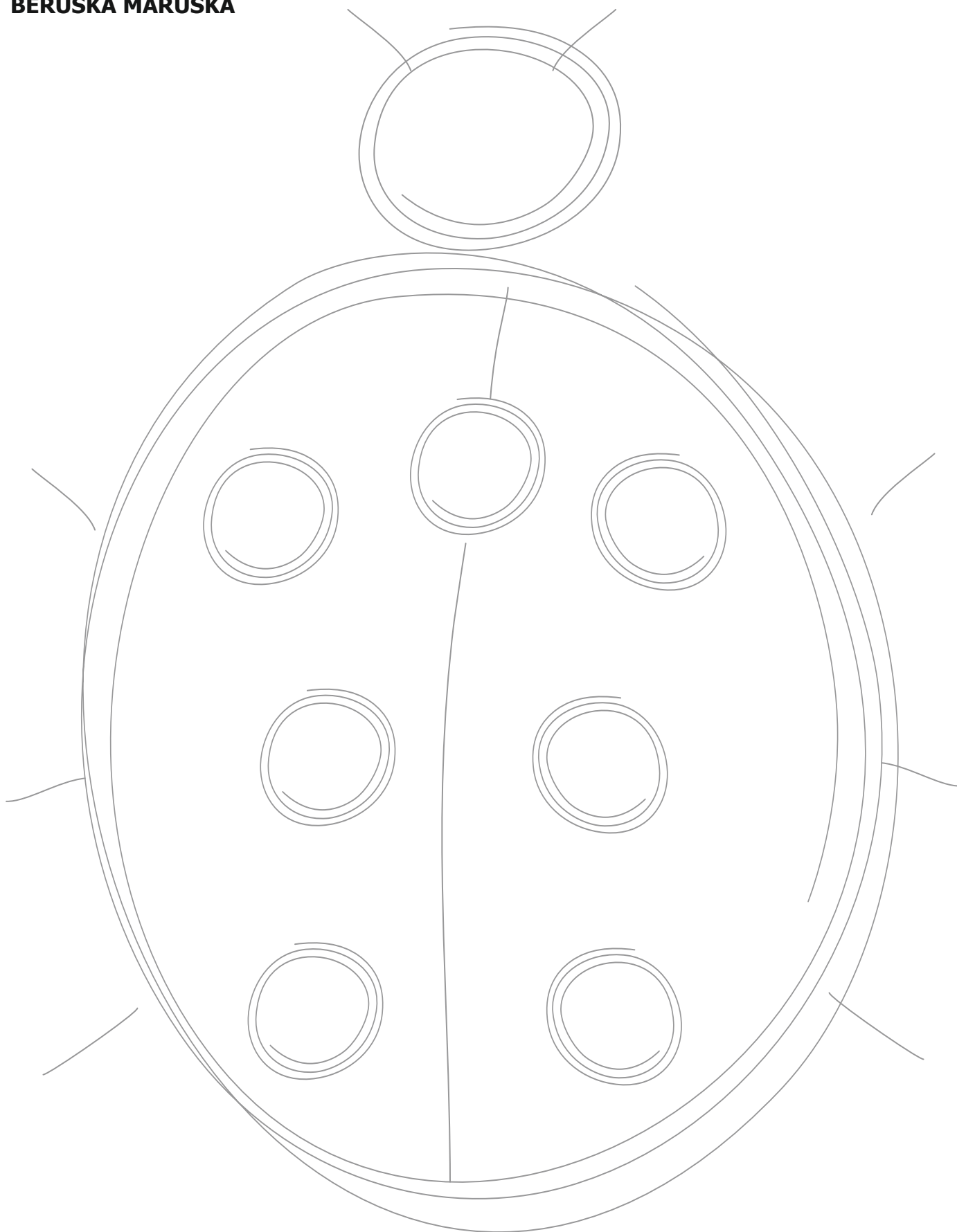

MOTÝL



ZAJÍČEK MAZLÍČEK

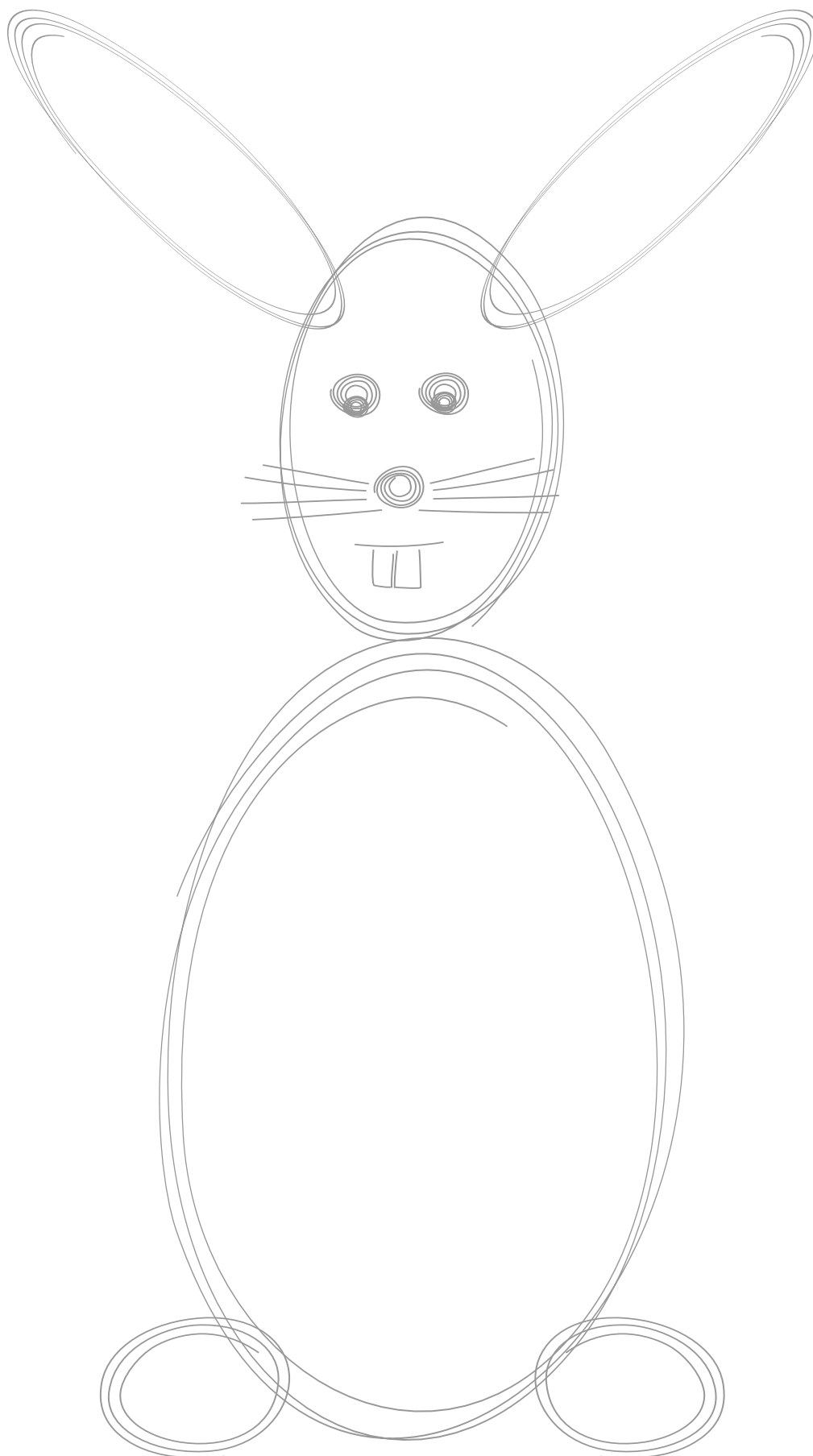

PRASÁTKO

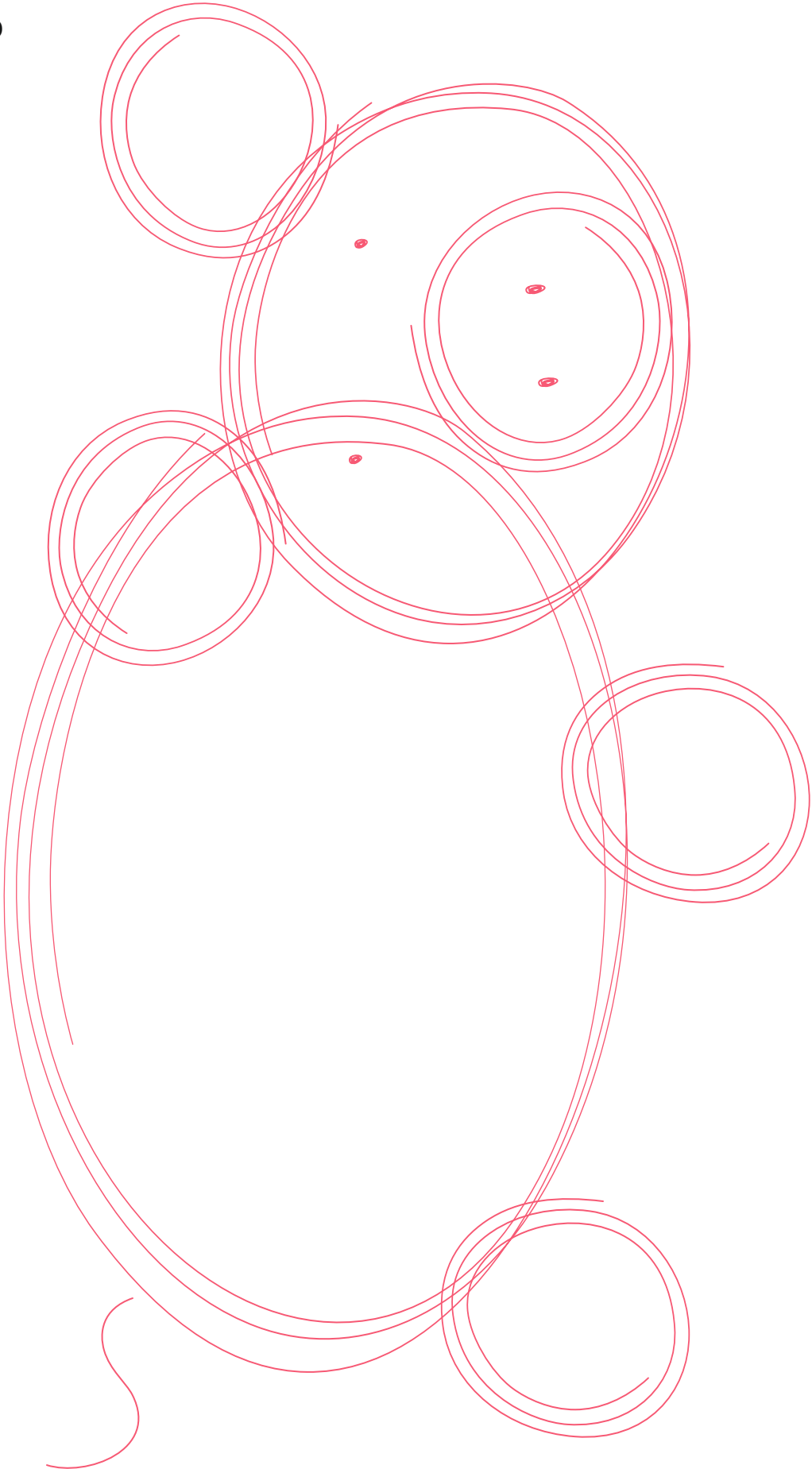

MEDVÍDEK

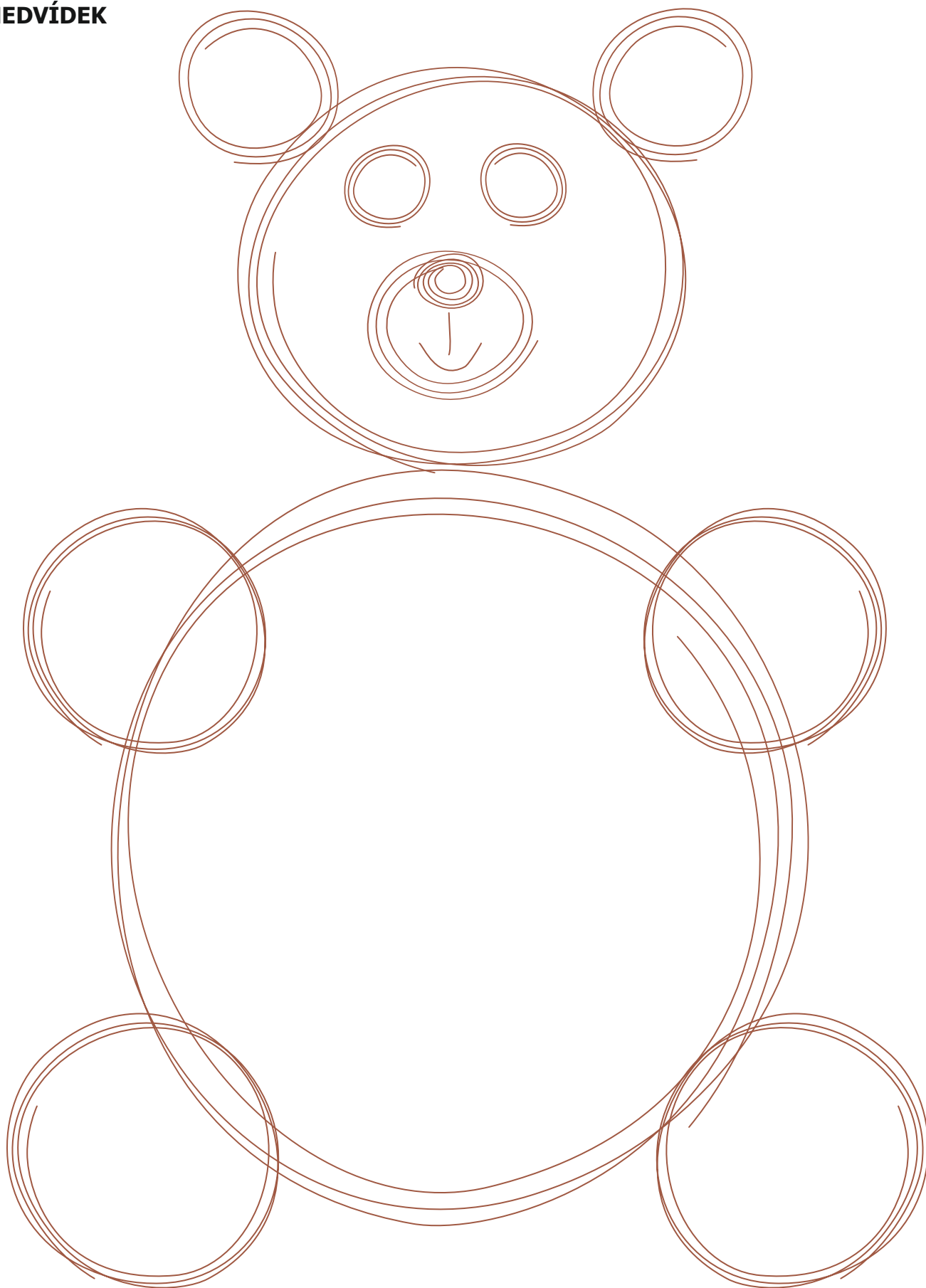

SOVA

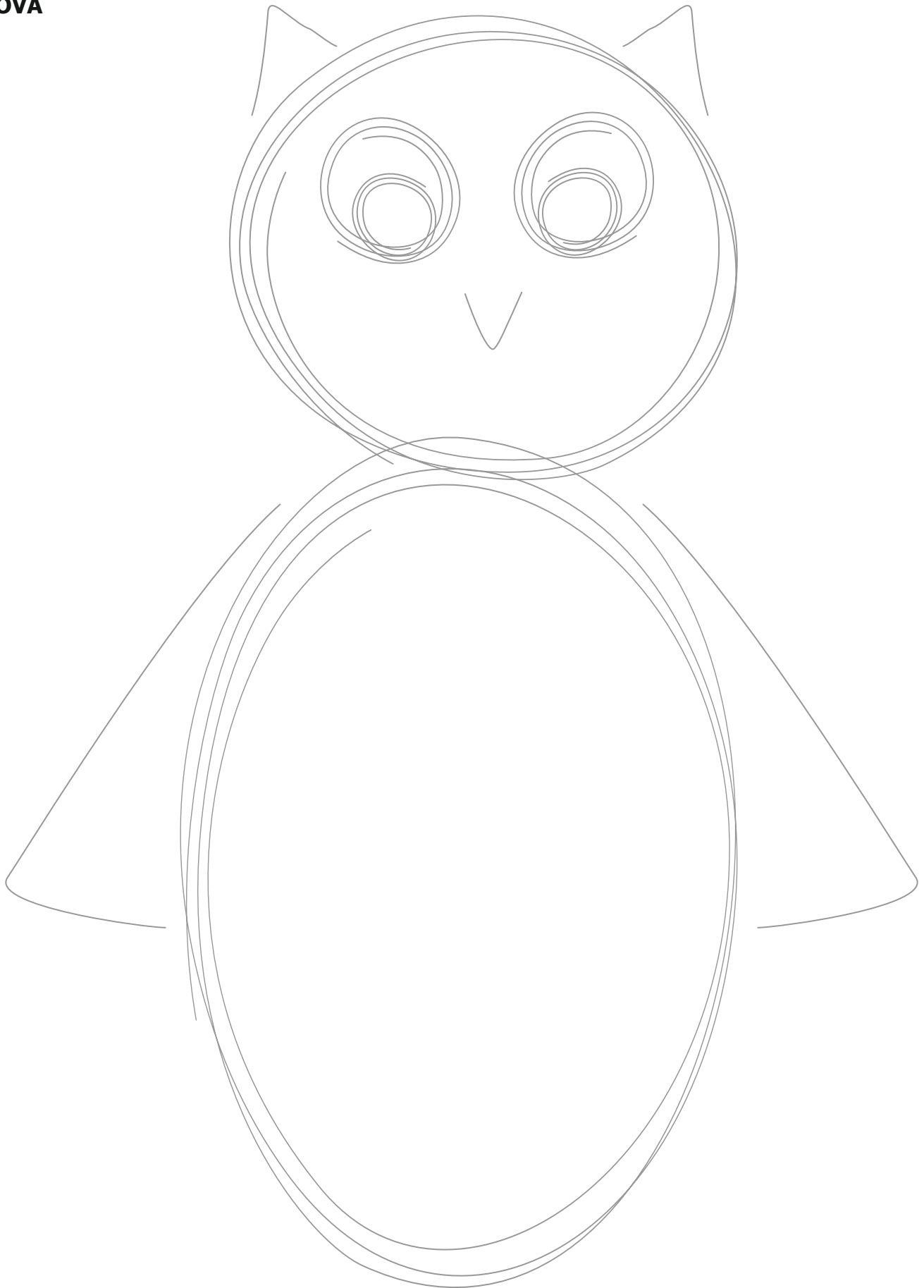

VELIKONOČNÍ ZAJÍČEK SCHOVÁVÁ VAJÍČKA: Obtáhni tečkovanou čáru

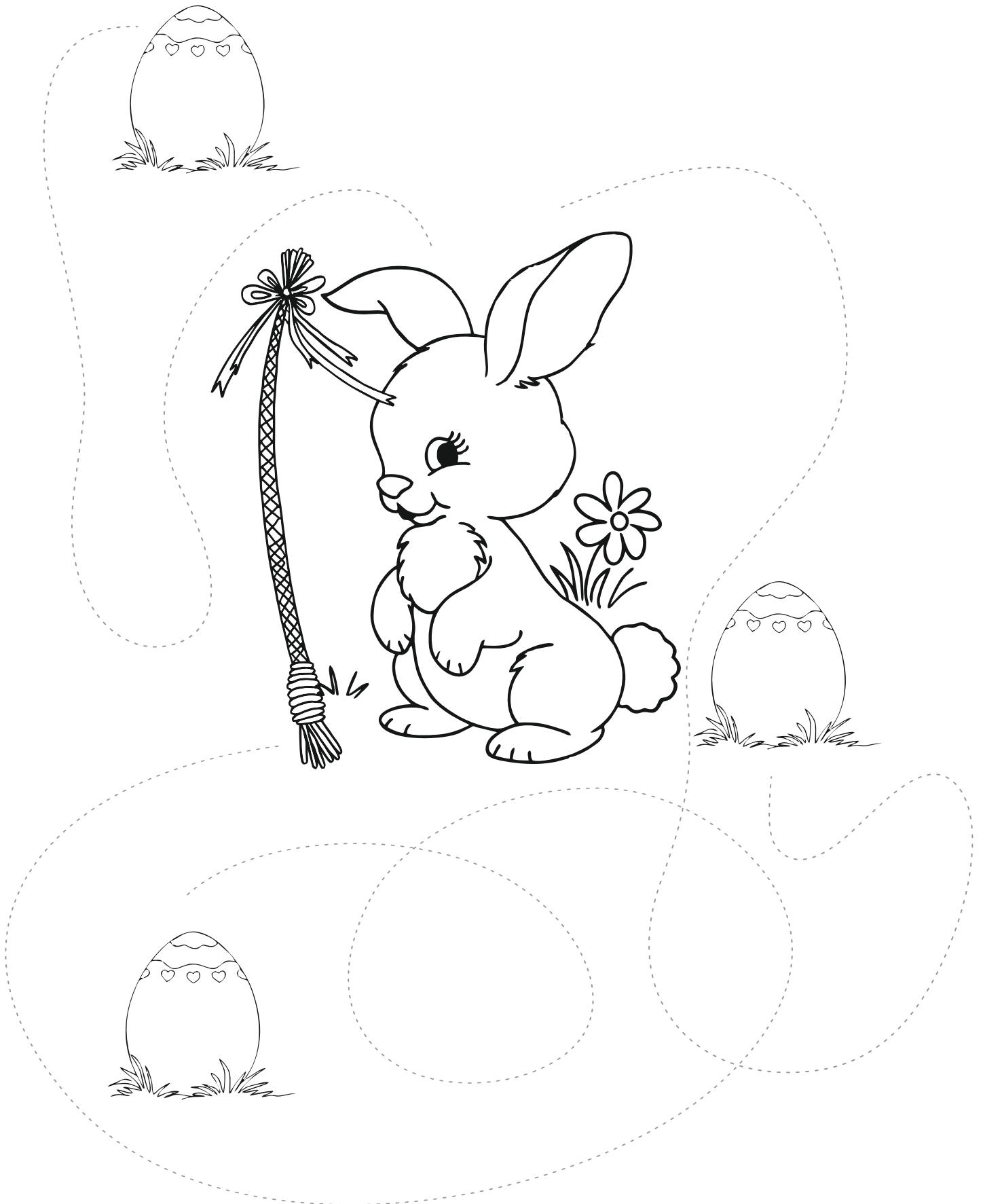

BERUŠKY LETÍ KE SLUNÍČKU

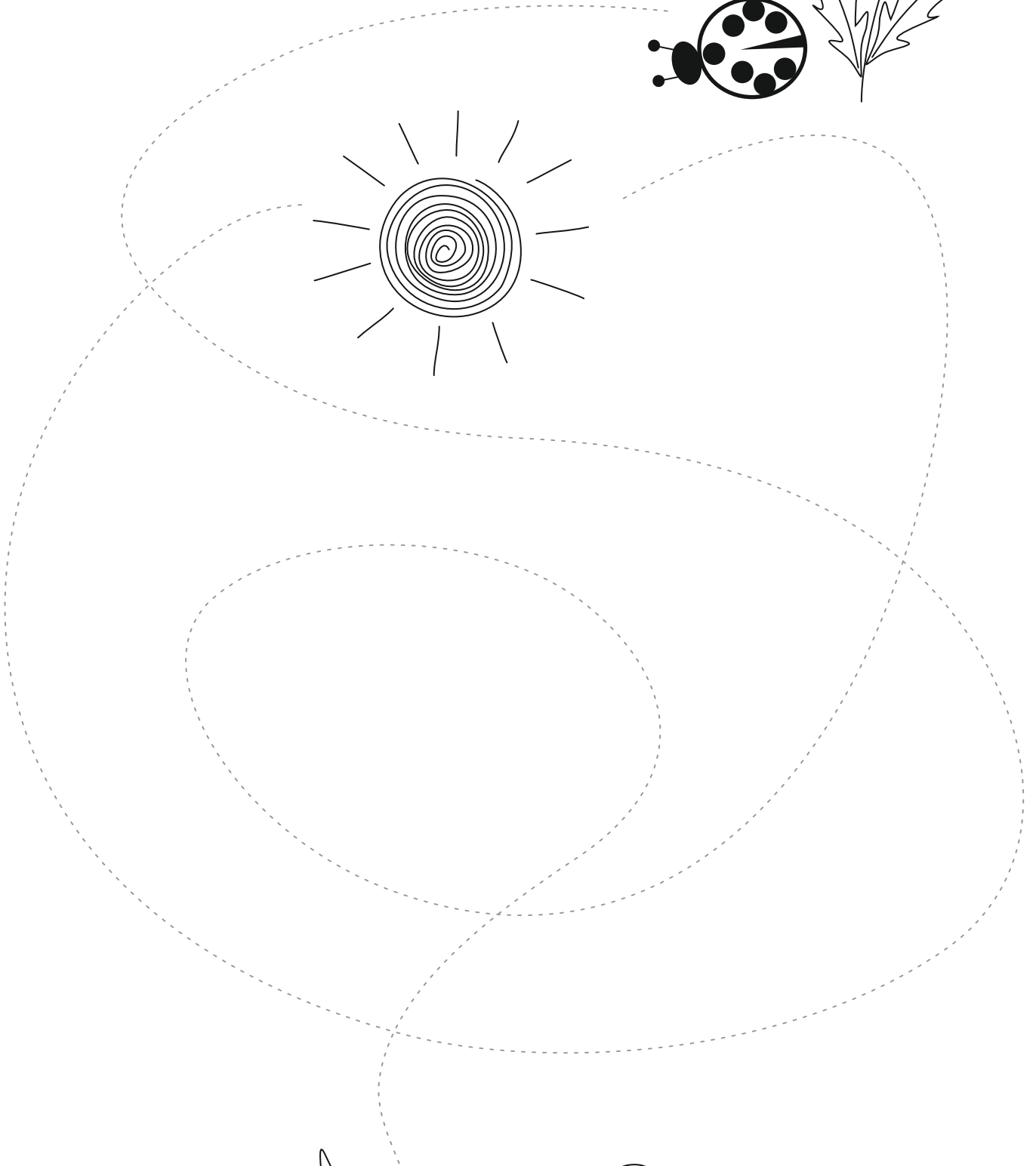
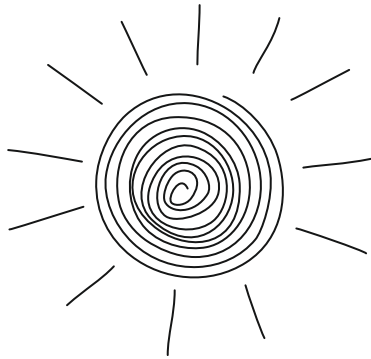
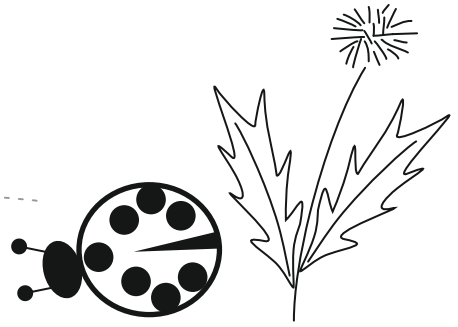

PADÁ LISTÍ

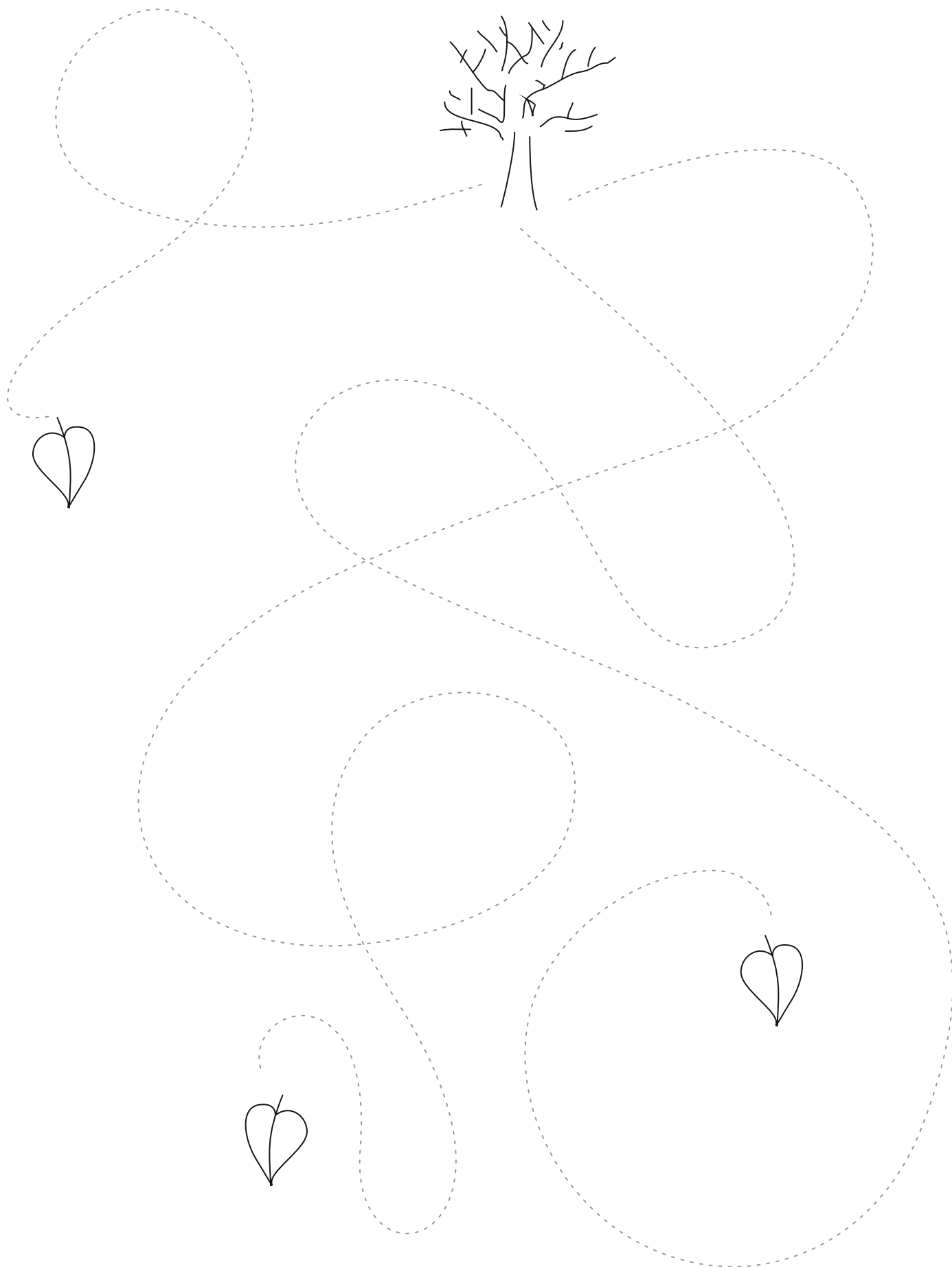

PADAJÍCÍ VLOČKY

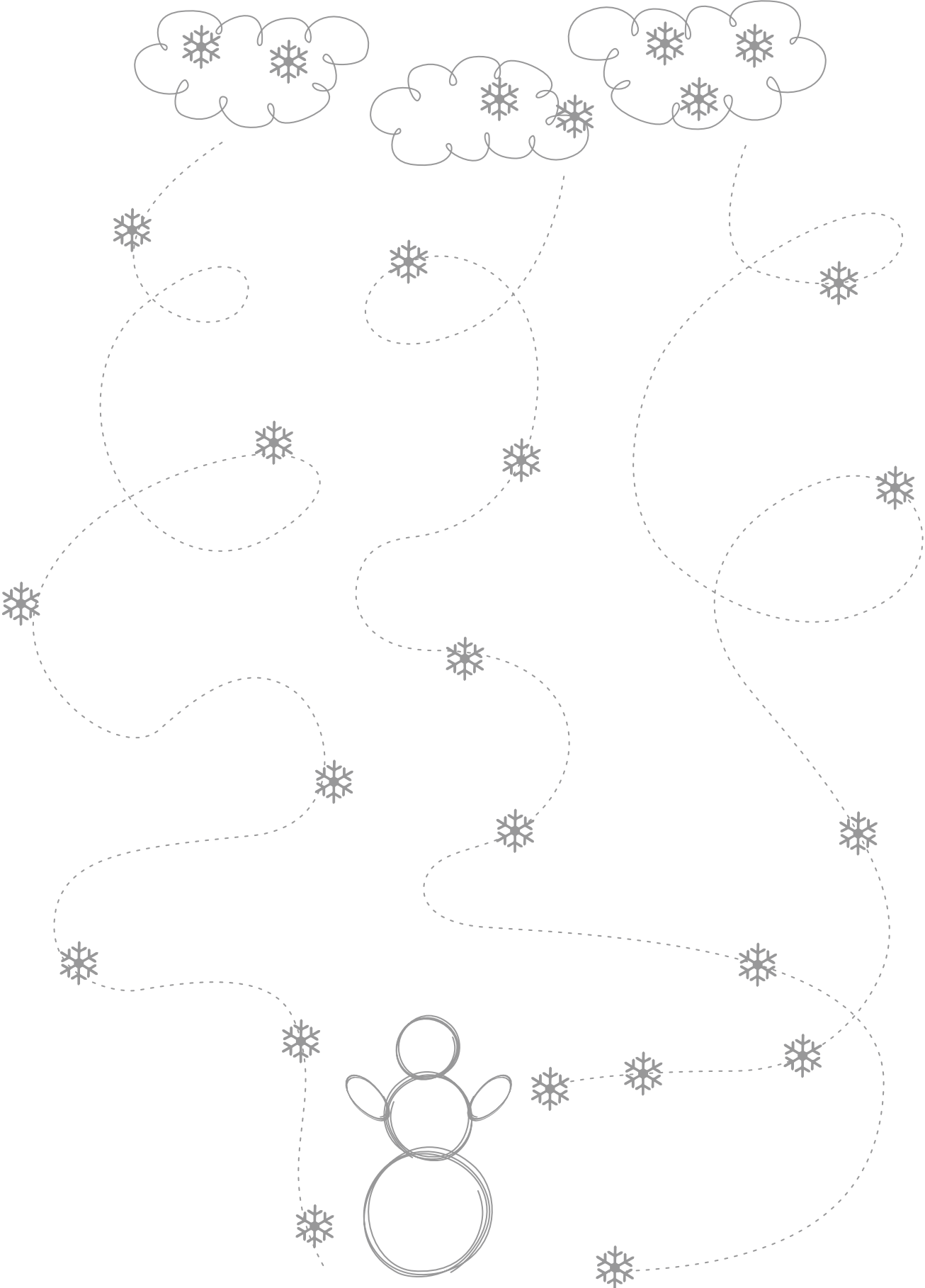

DUHOVÝ HAD: Obtáhni tečky a vybarvi kousky pouze barvami duhy, vystřihni a pověs za ocásek

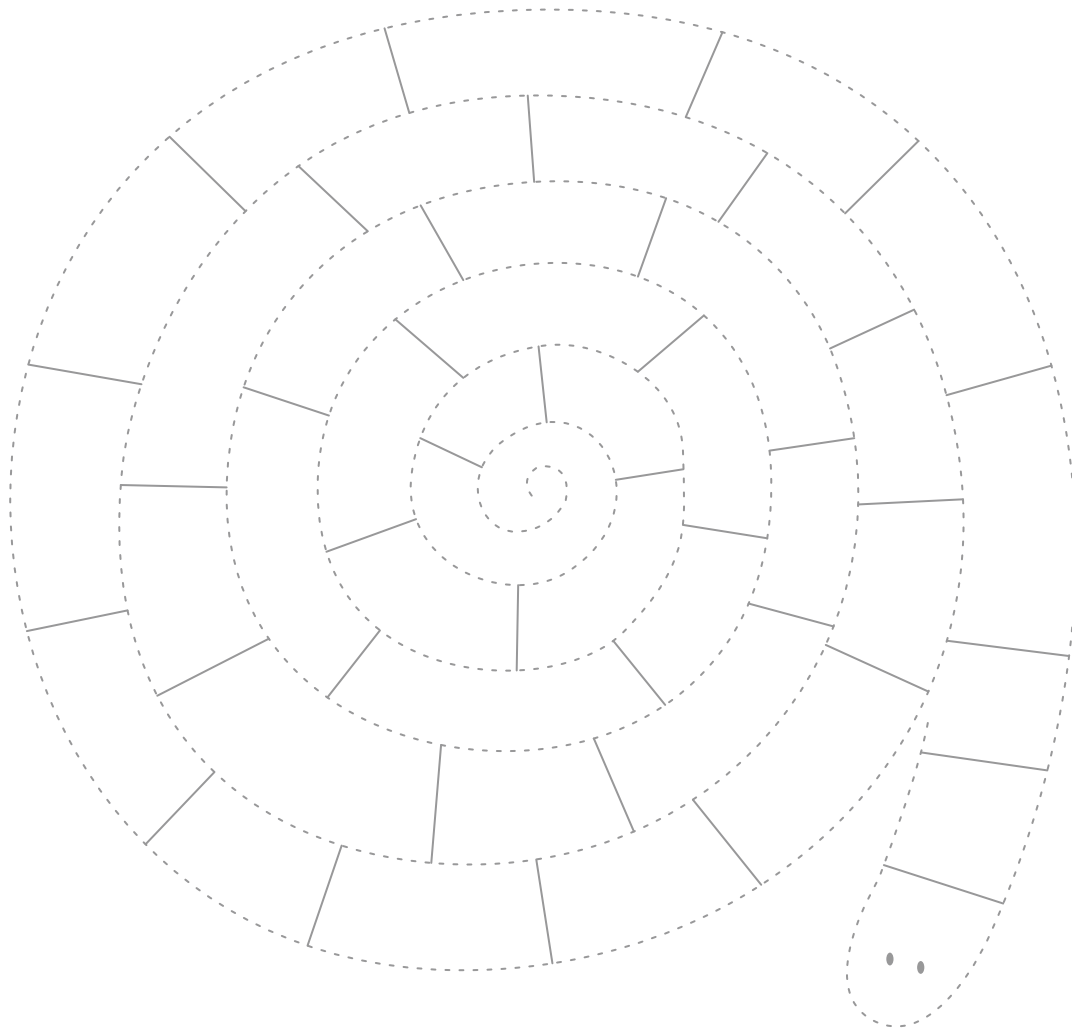

LOŽKA V PŘÍBOJI

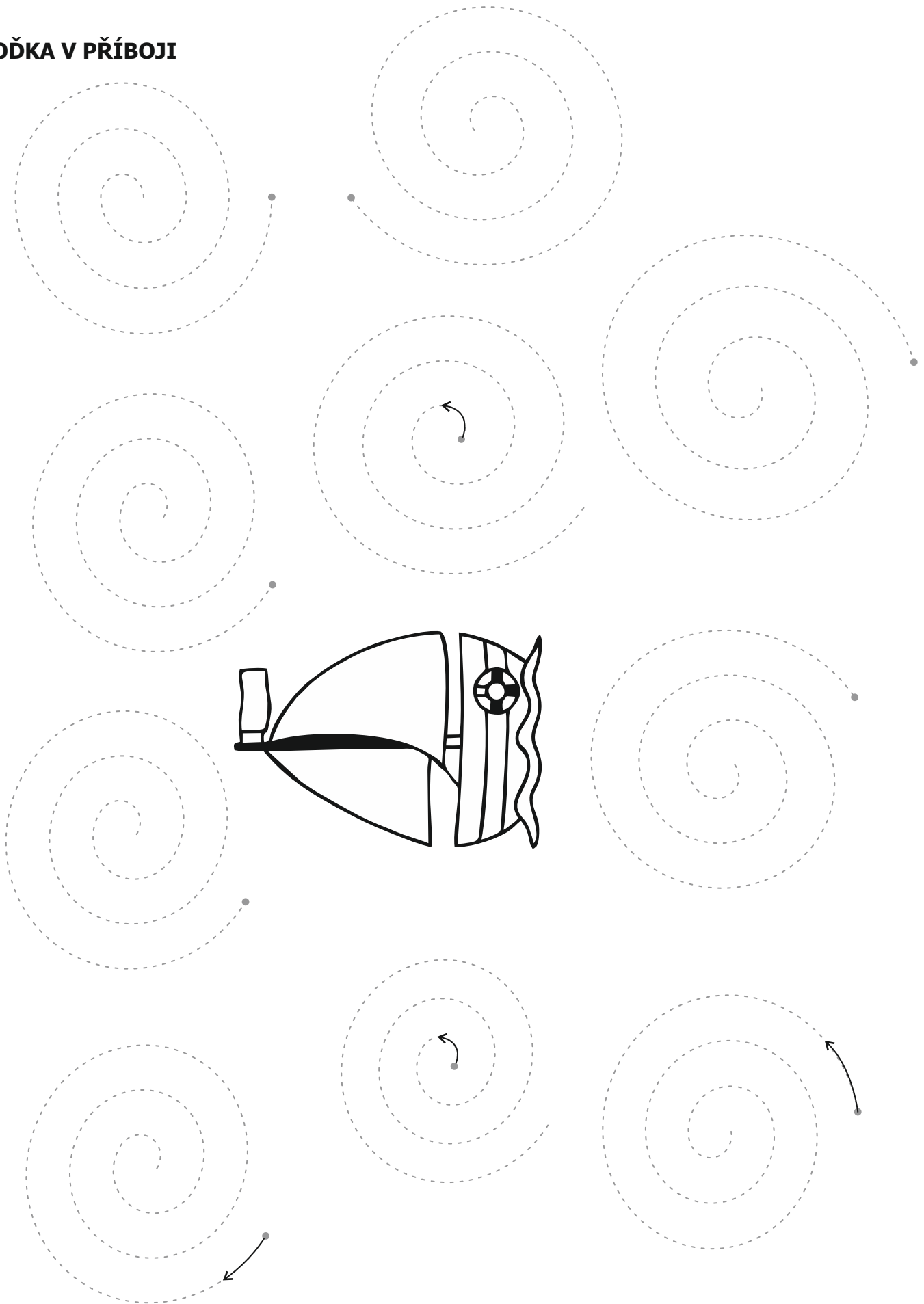

HNÍZDO

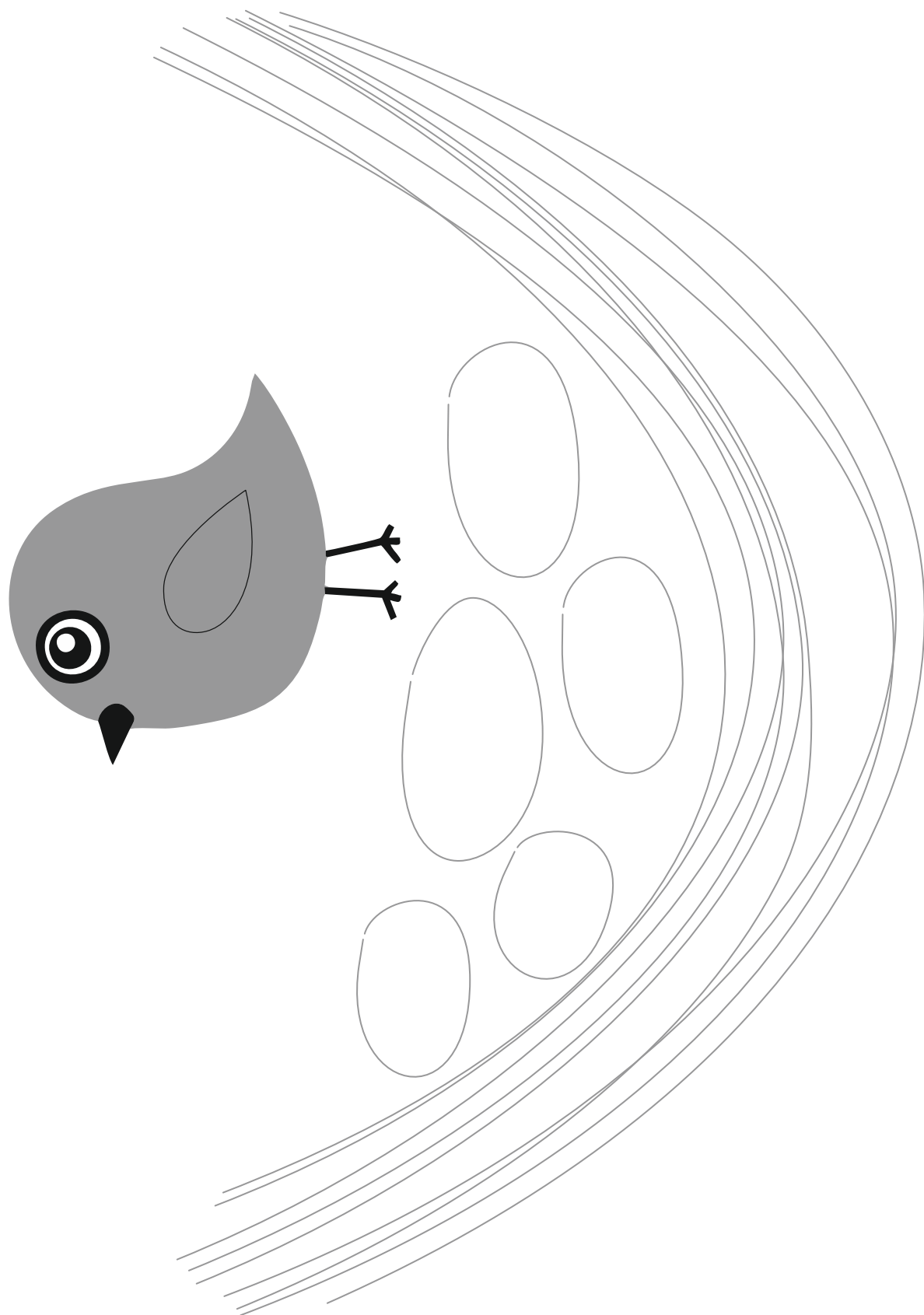

DUHA

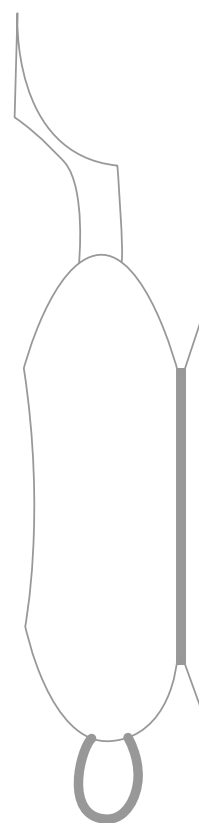
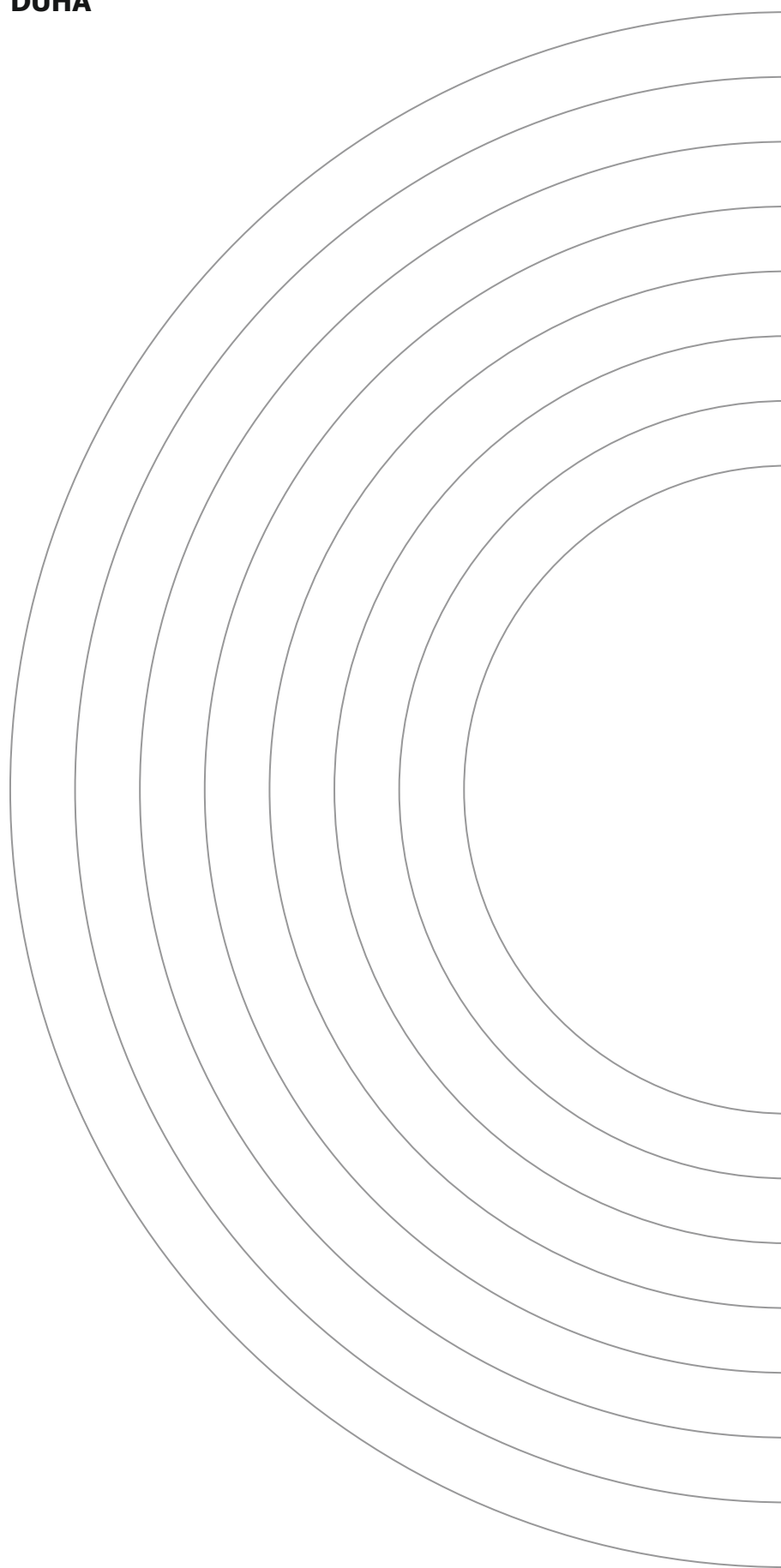

ROZMARÝNA: Zaspívejte si písničku

1. Na tom praž-ským mos - tě roz - ma - rýn - ka ros - te žád - nej ji tam ne - za - lej - vá
o - na sa - ma ros - te žád - nej ji tam ne - za - lej - vá o - na sa - ma ros - te

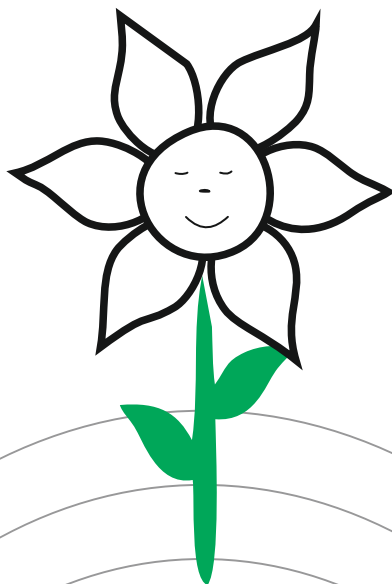

2. Já tamtudy půjdu
zalejvat ji budu
[: ona se mi zazelená
já ji trhat budu :]

KRTEK

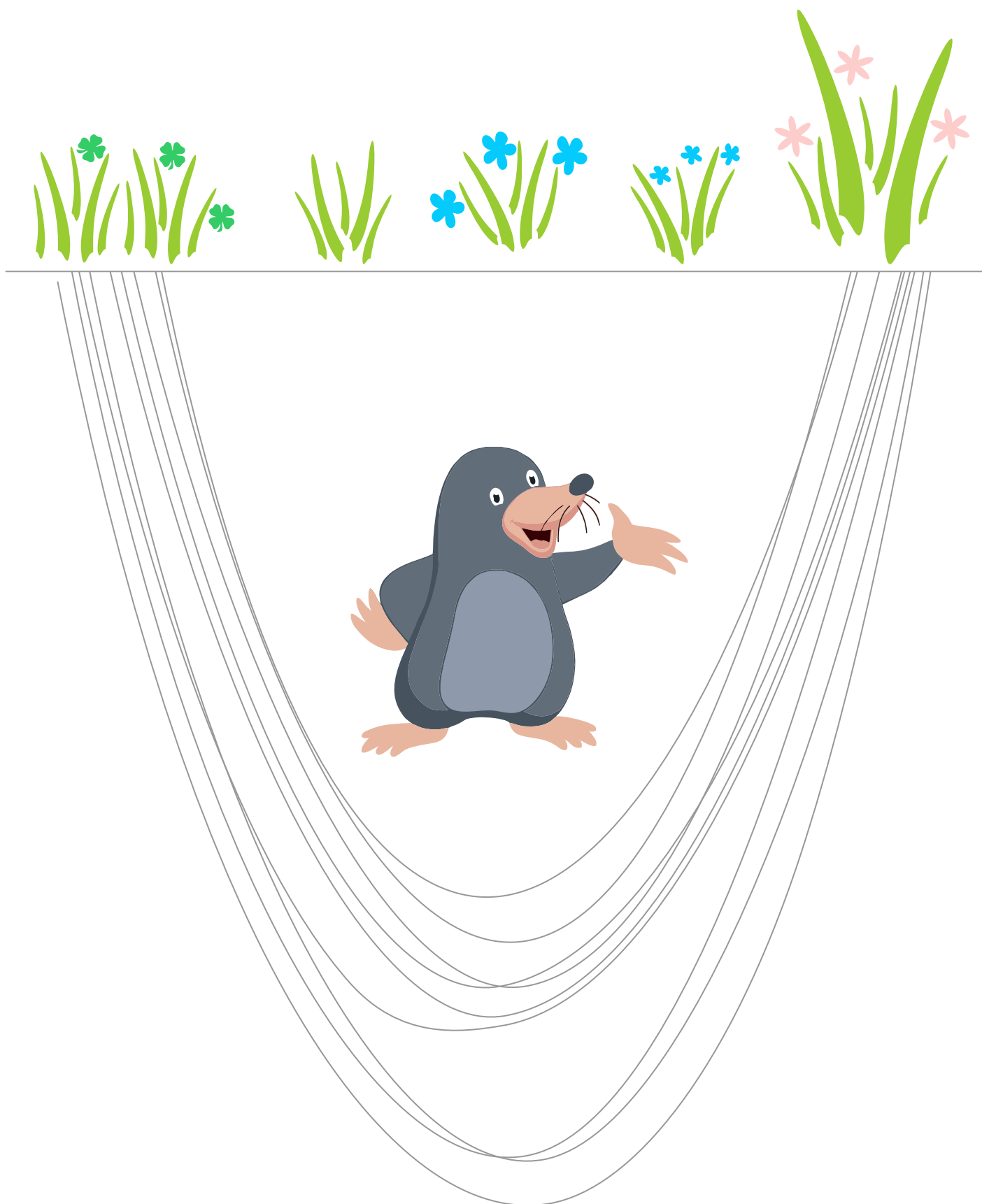

ŽELVA

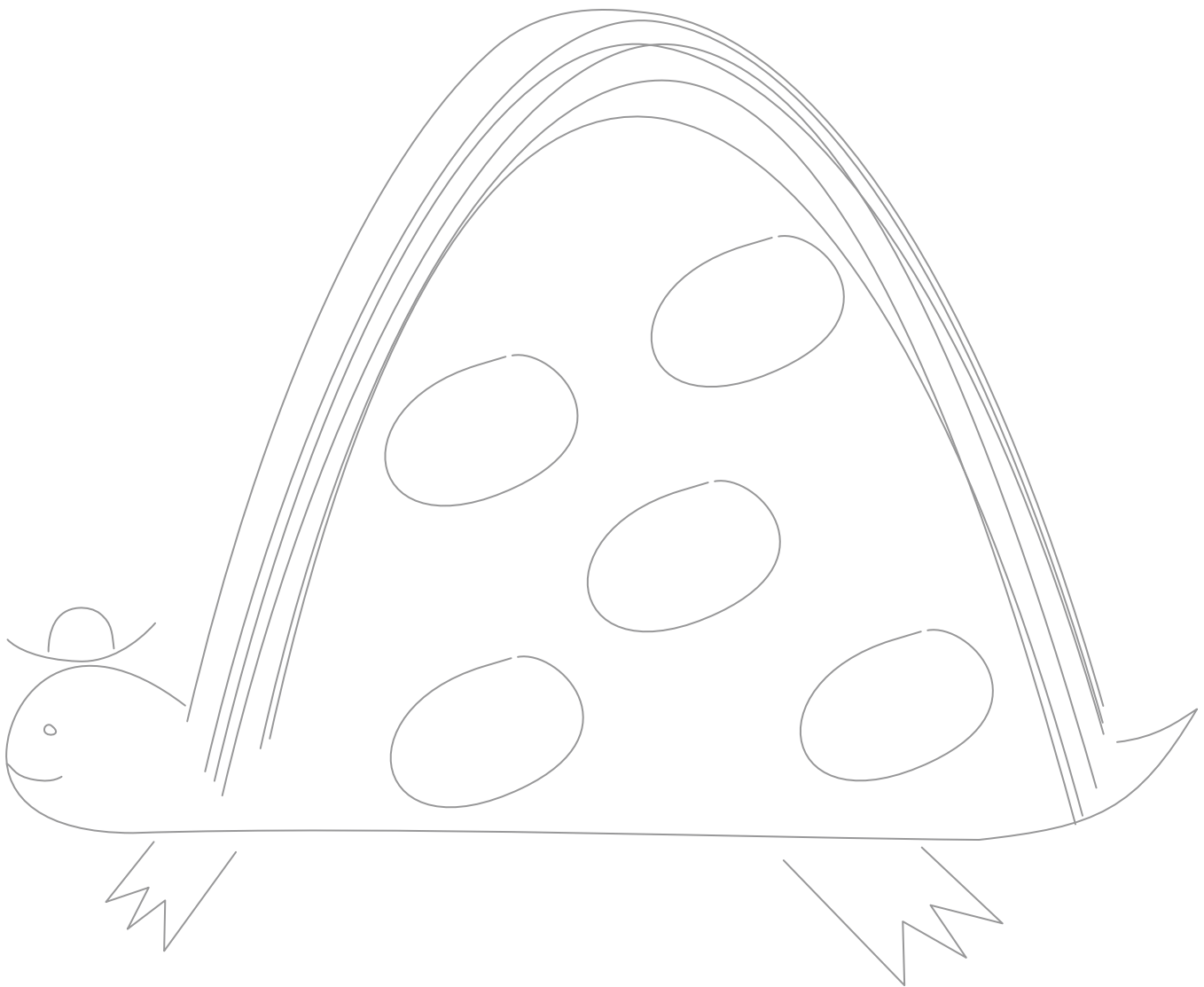

HORNÍ OBLOUK

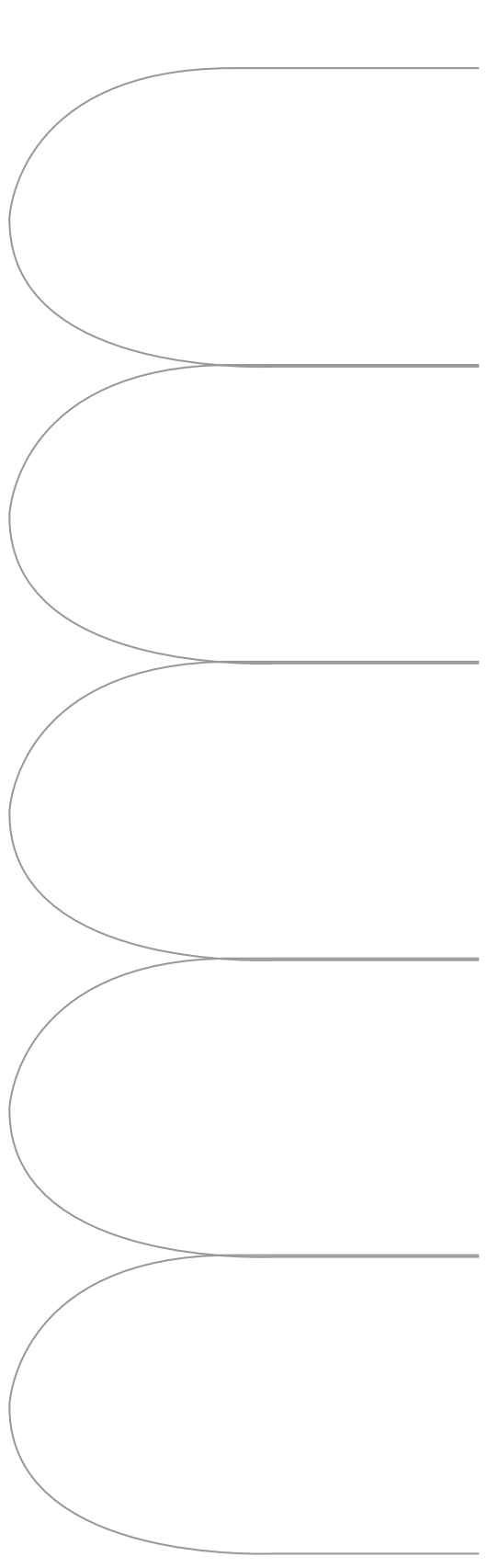

DUCHOVÉ V TUNELU

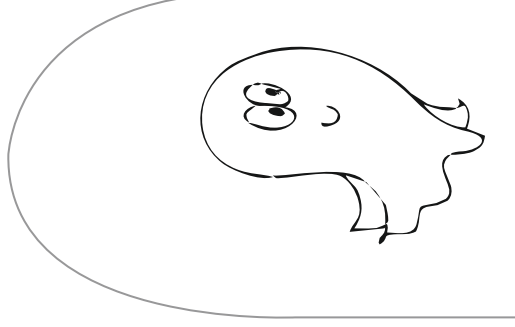
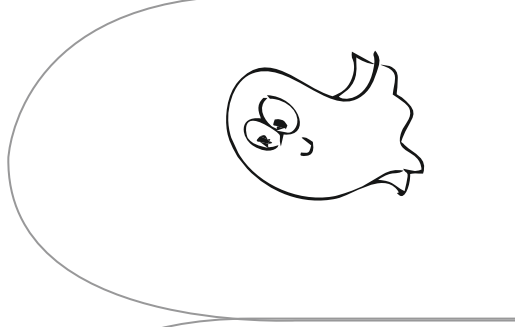
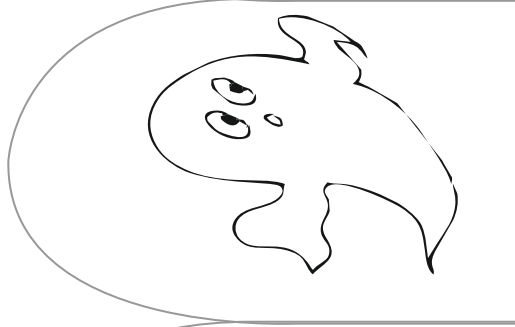
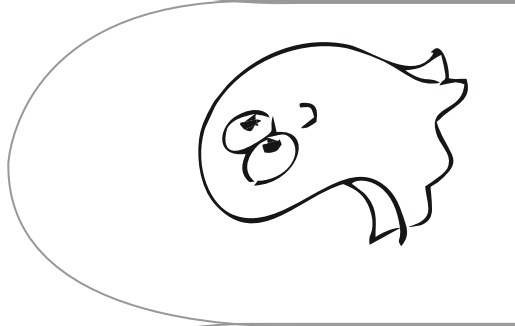
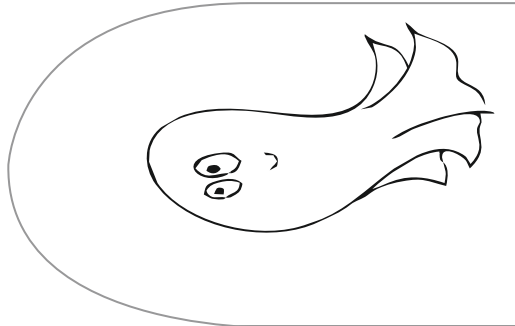

KLOKAN

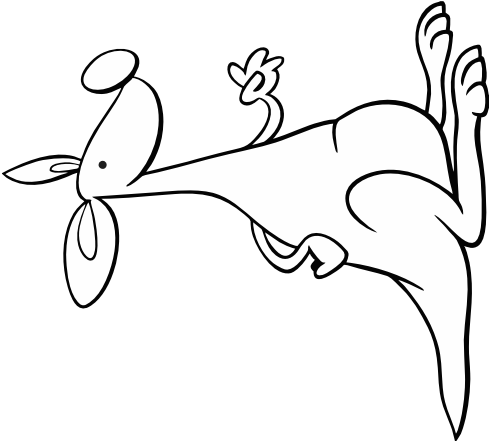
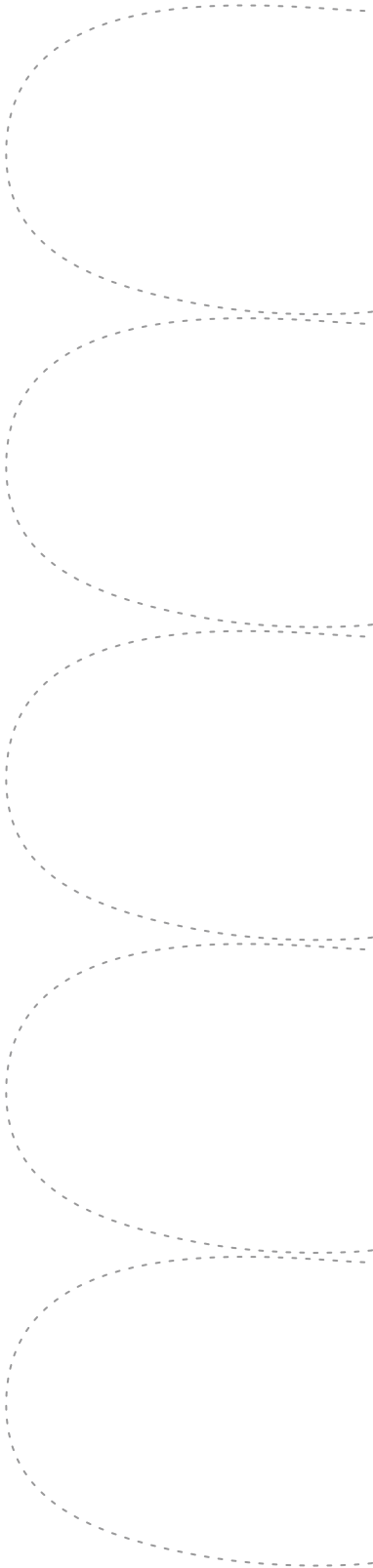
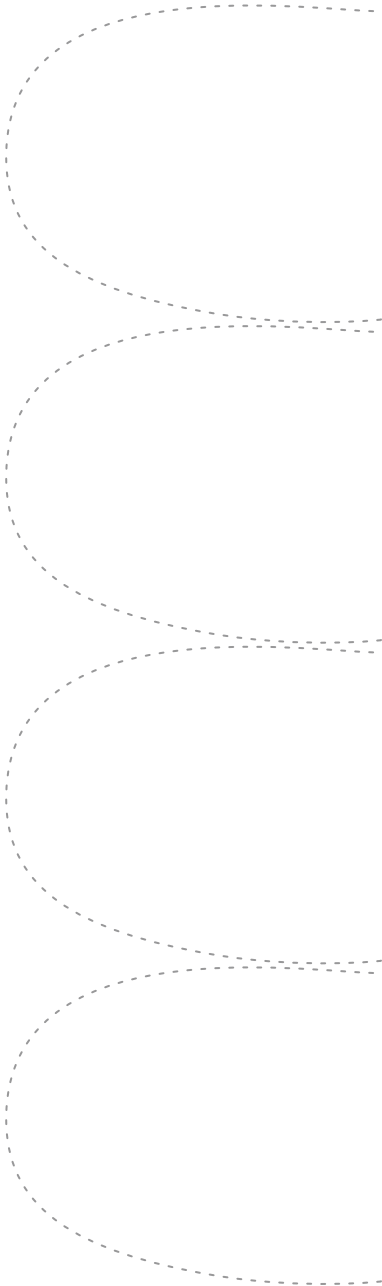

ZAHRÁDKA

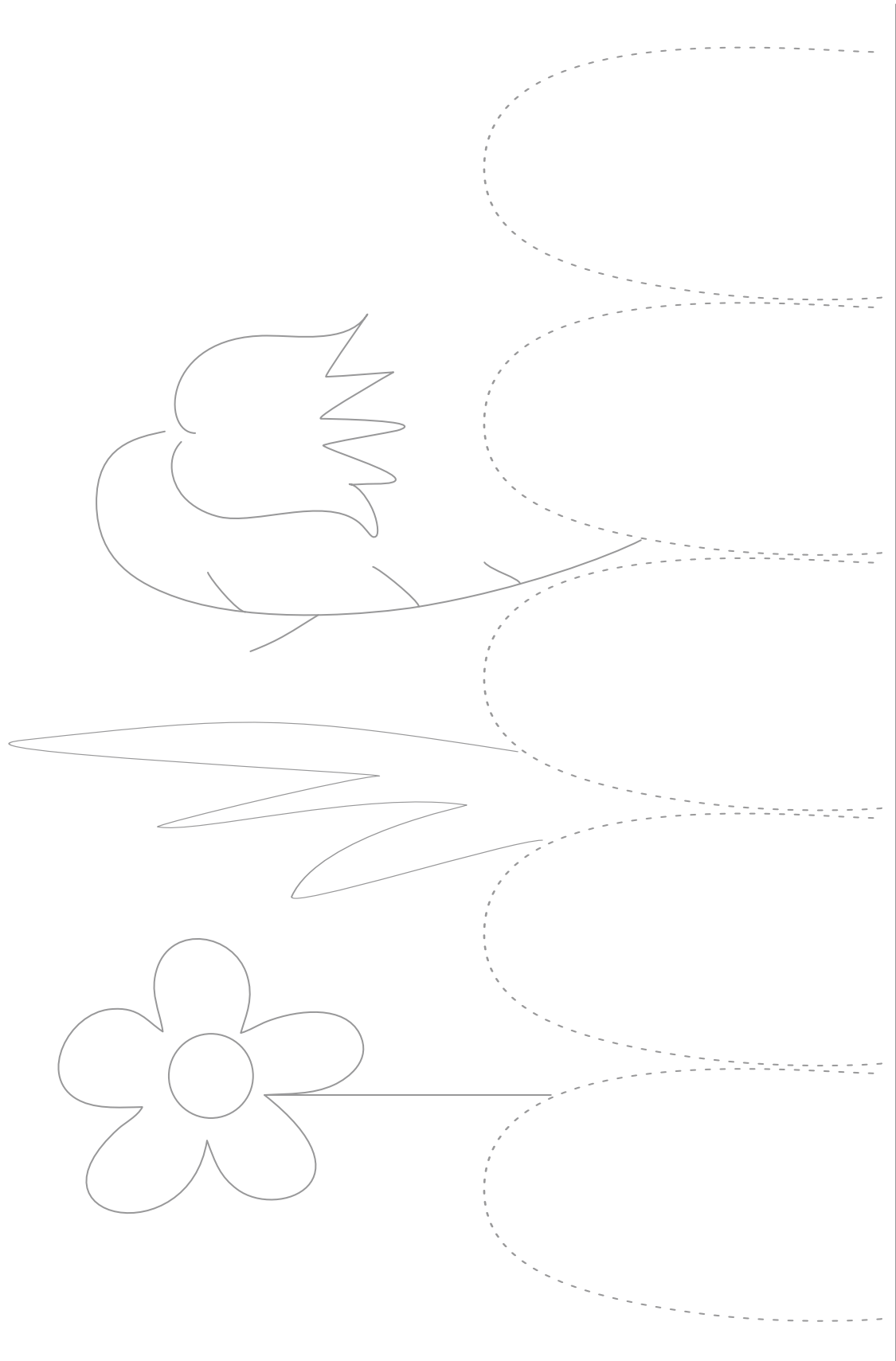

DOLNÍ OBLOUK

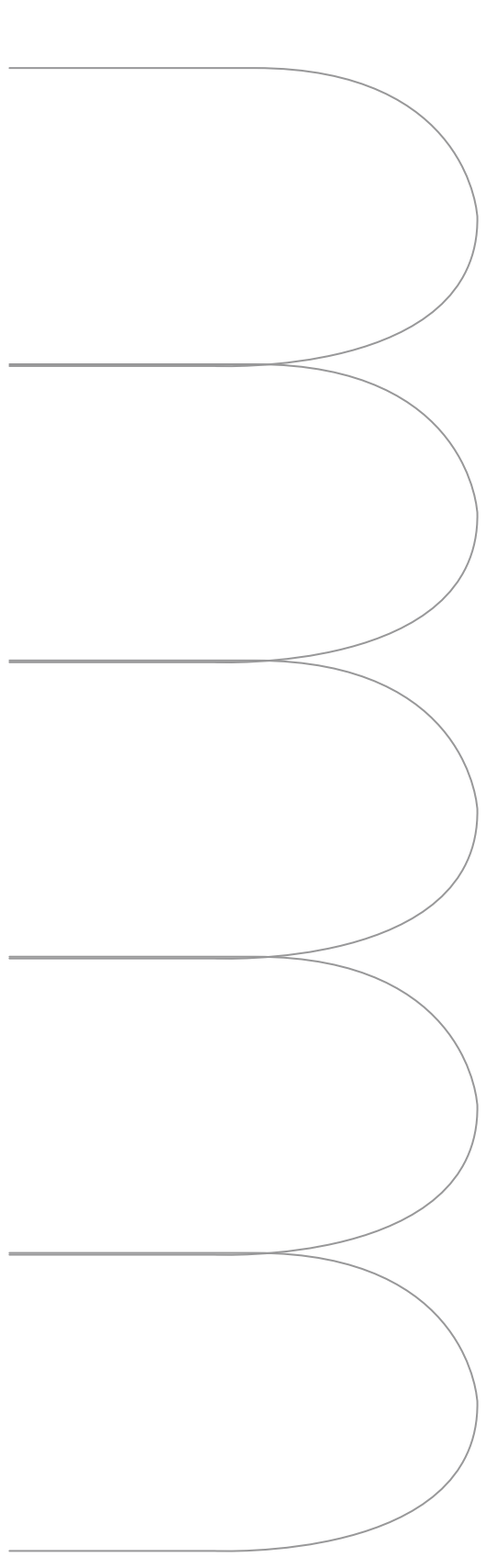

LEKNÍNY VE VLNÁCH JEZÍRKA

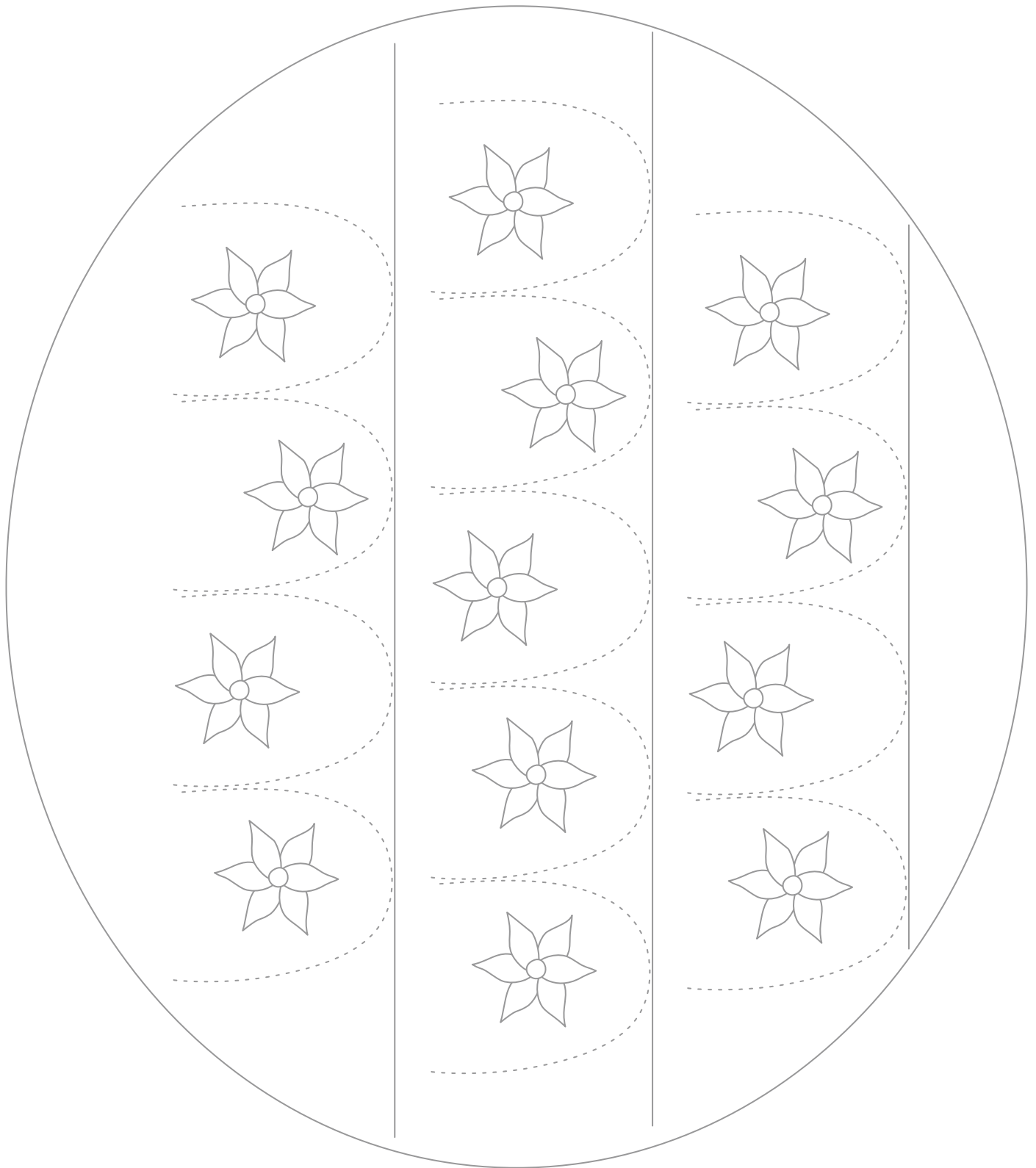

KAPŘÍK

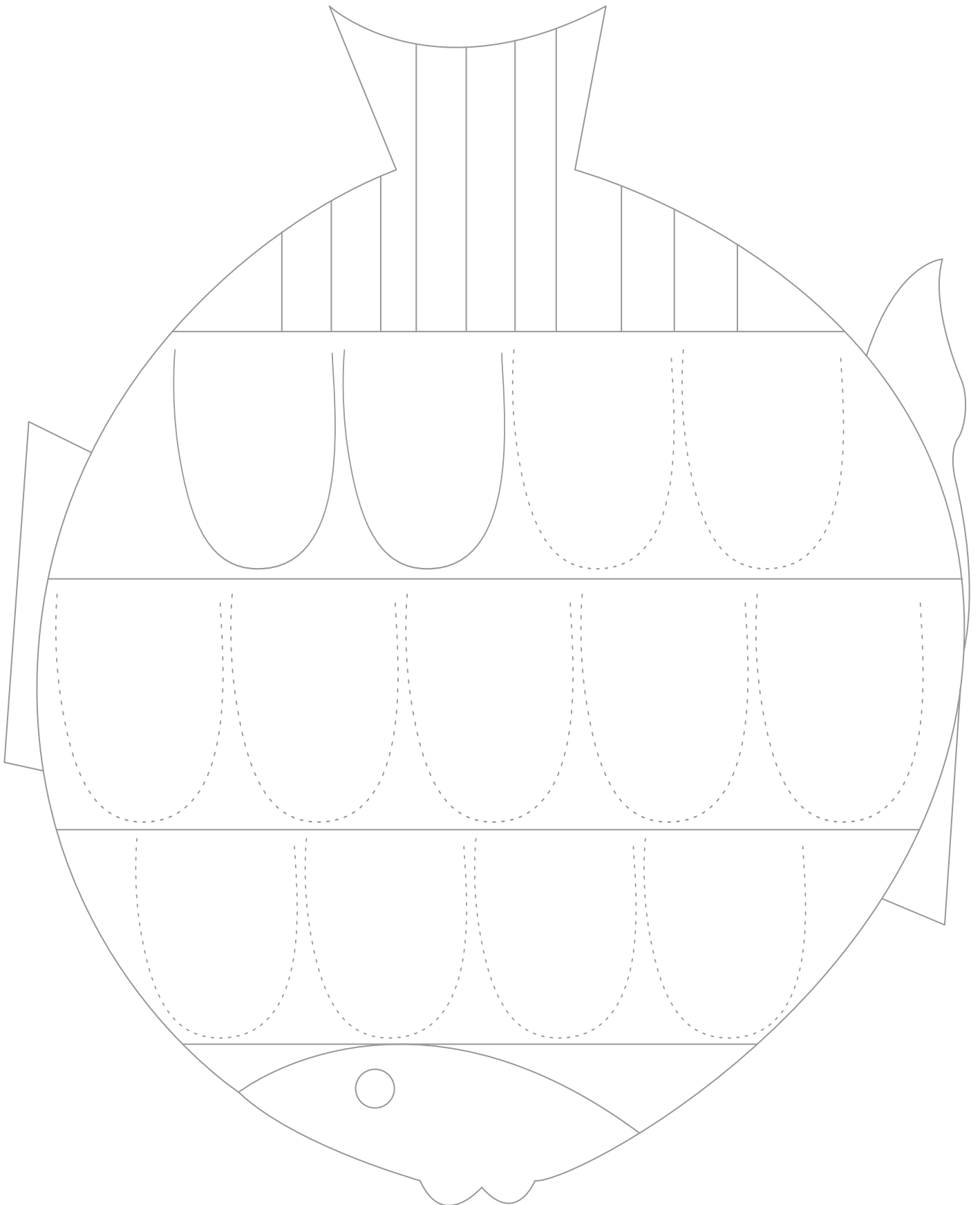

ŠIŠKA: Dokresli šišku

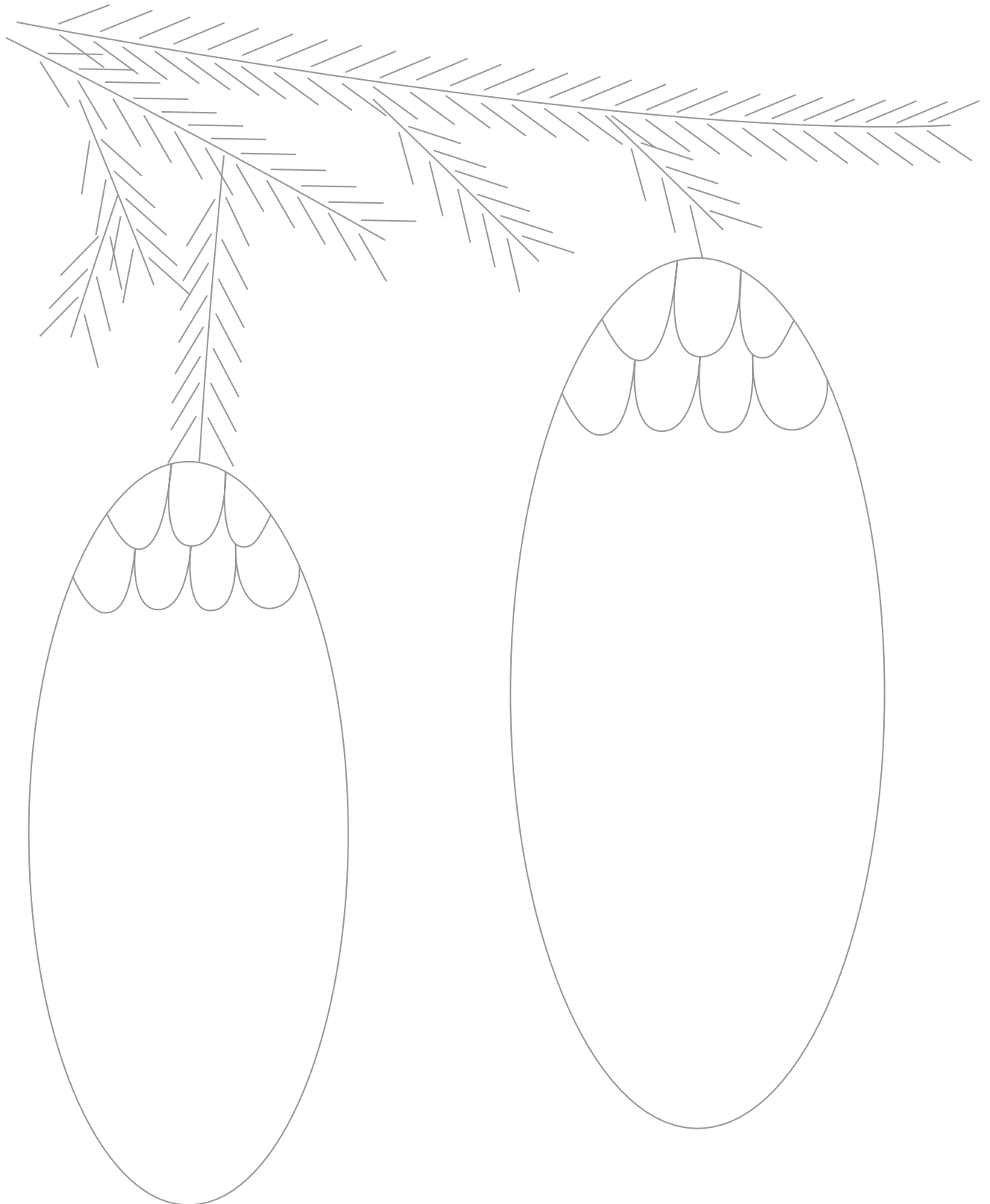

ŽÍŽALÍ TUNELY

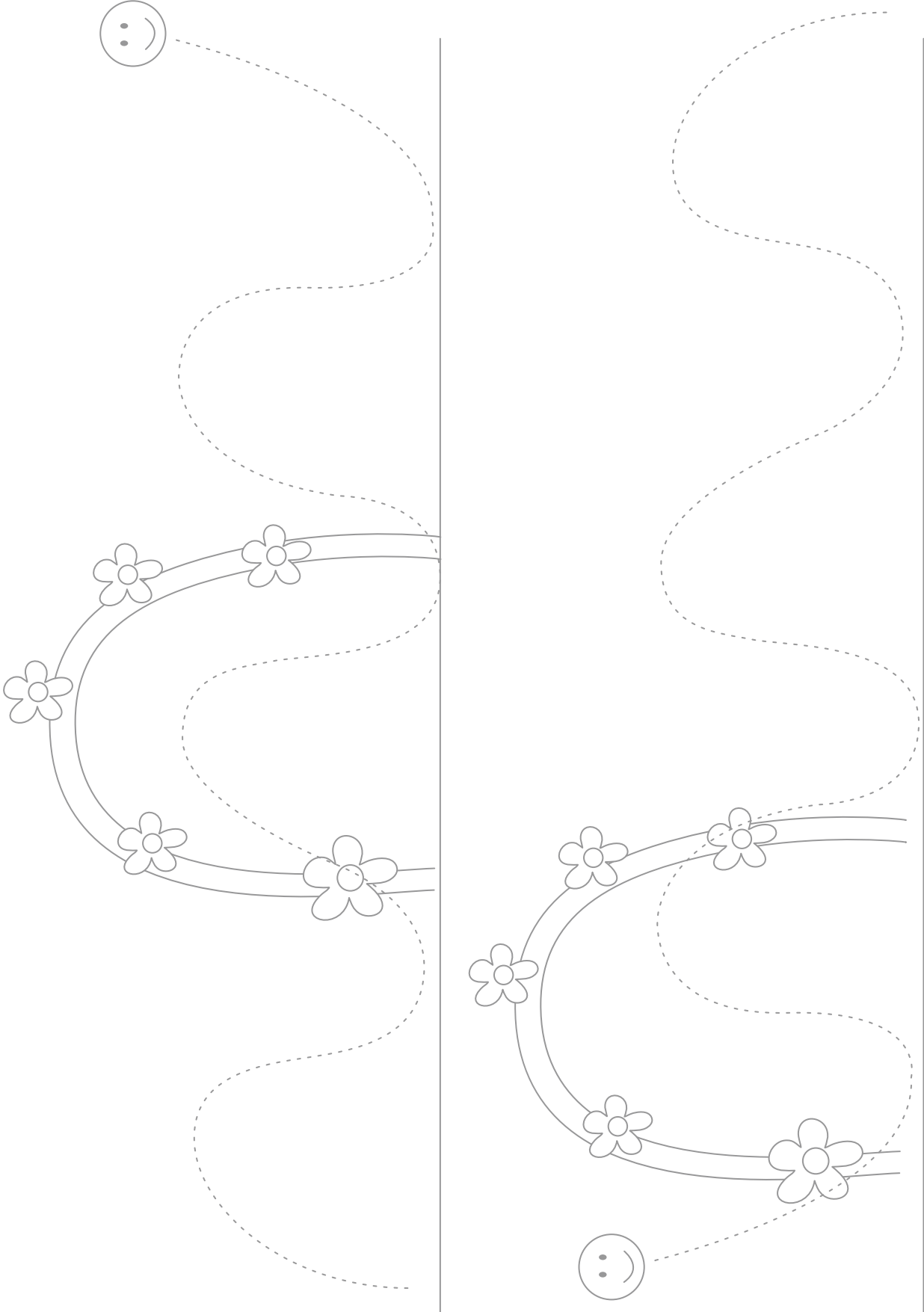

ŽÍŽALÍ TUNELY

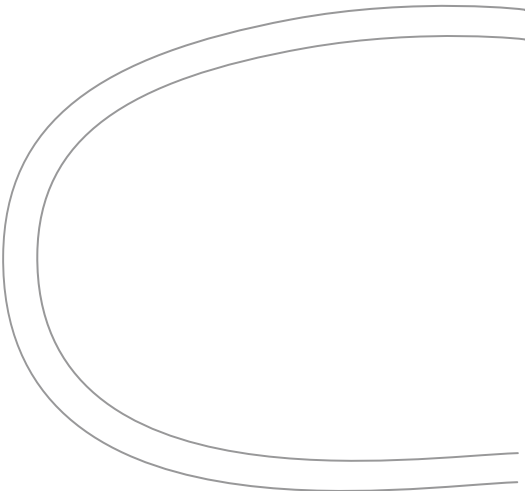
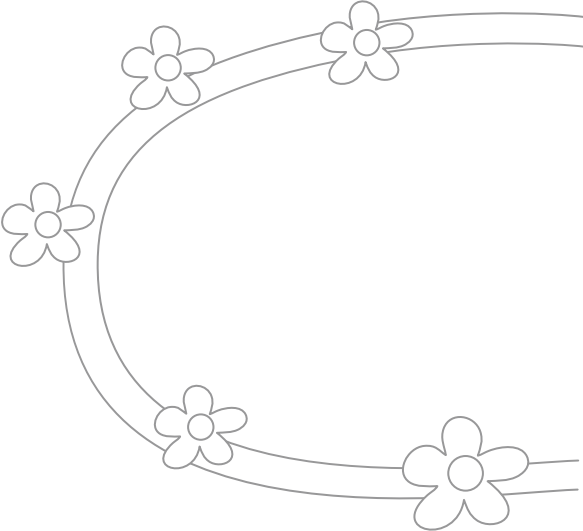

ROSNIČKA



Prší: Zaspívejte si písničku

C
1. Pr - ší, pr - ší jen se le - je, kam ko - něč - ky po - je - de - me?
5 F C G⁷ C
Po - je - de - me na lu - ka, až ku - kač - ka za - ku - ká.

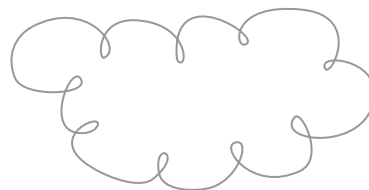
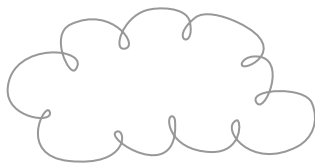
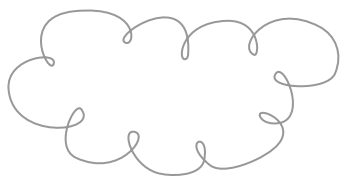

2. Kukačka už zakukala,
má panenka zaplakala,
kukačko už nekukej,
má panenko neplakej.

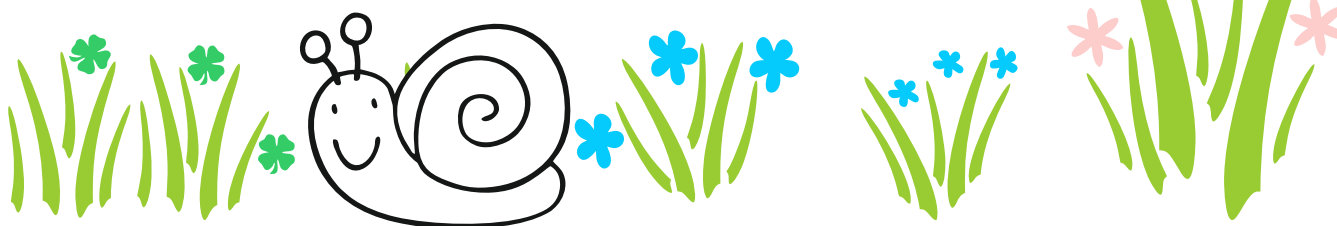

MLÁĎATA: spoj třemi rovnými čarami

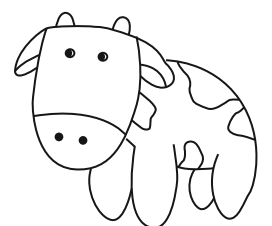
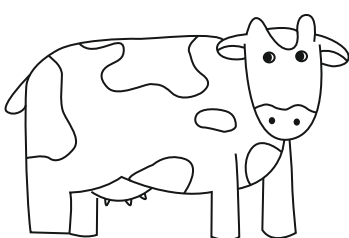
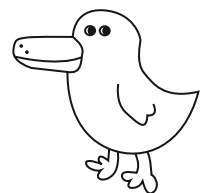
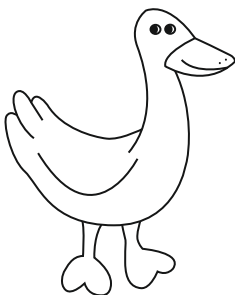
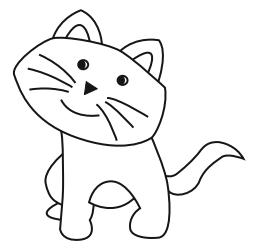
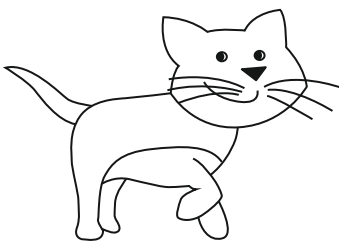
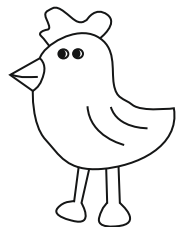
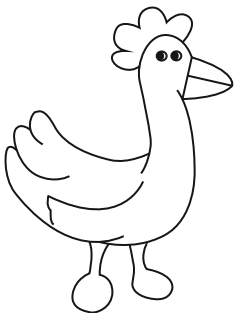
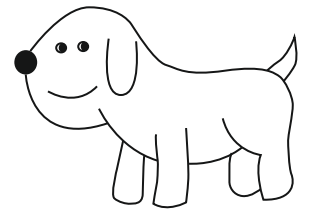
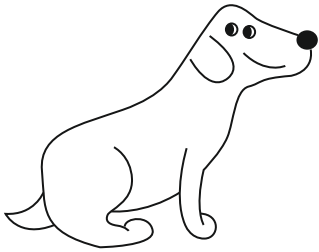

ZÁCLONA

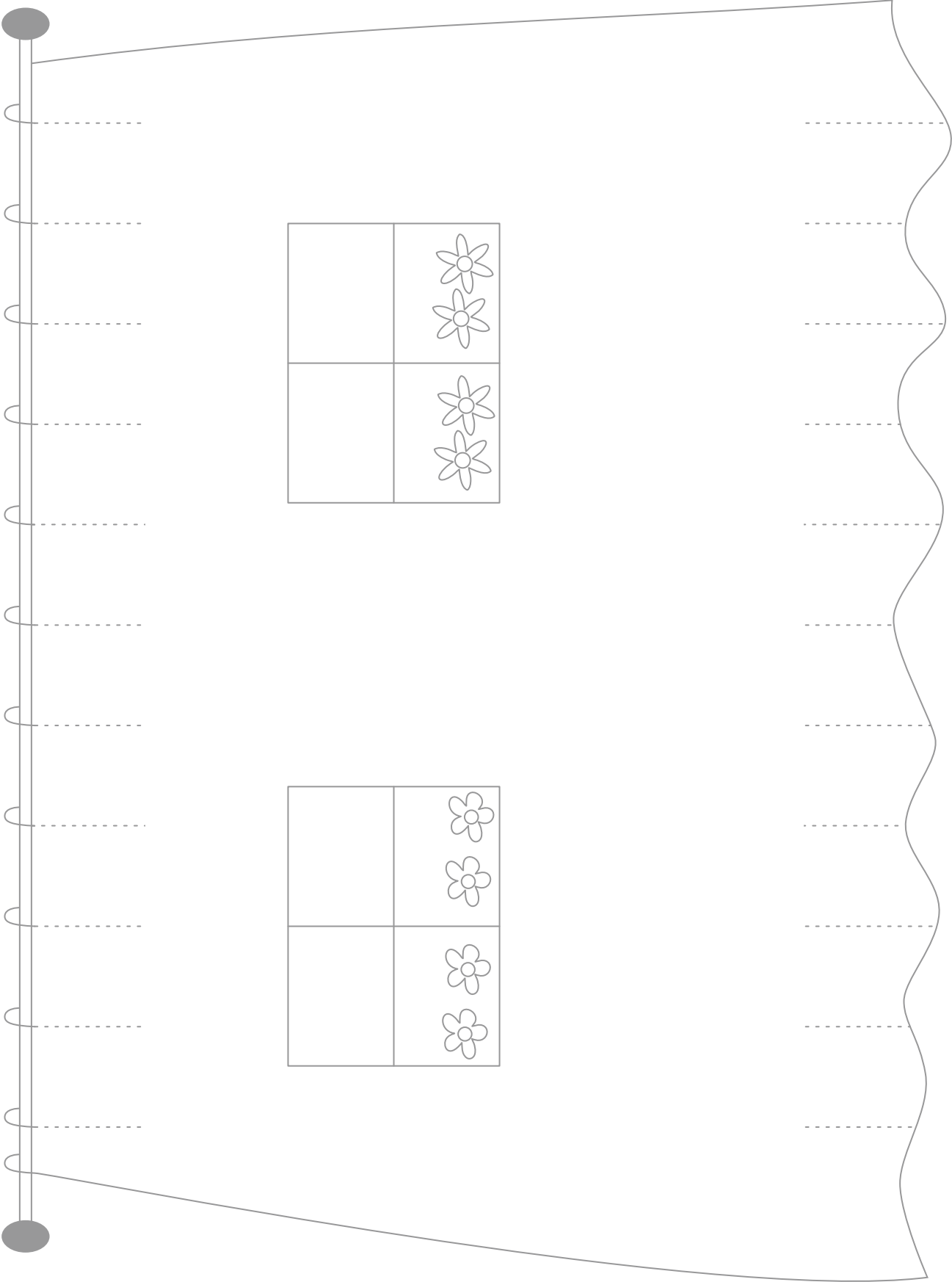

TRAKTOR s valníkem

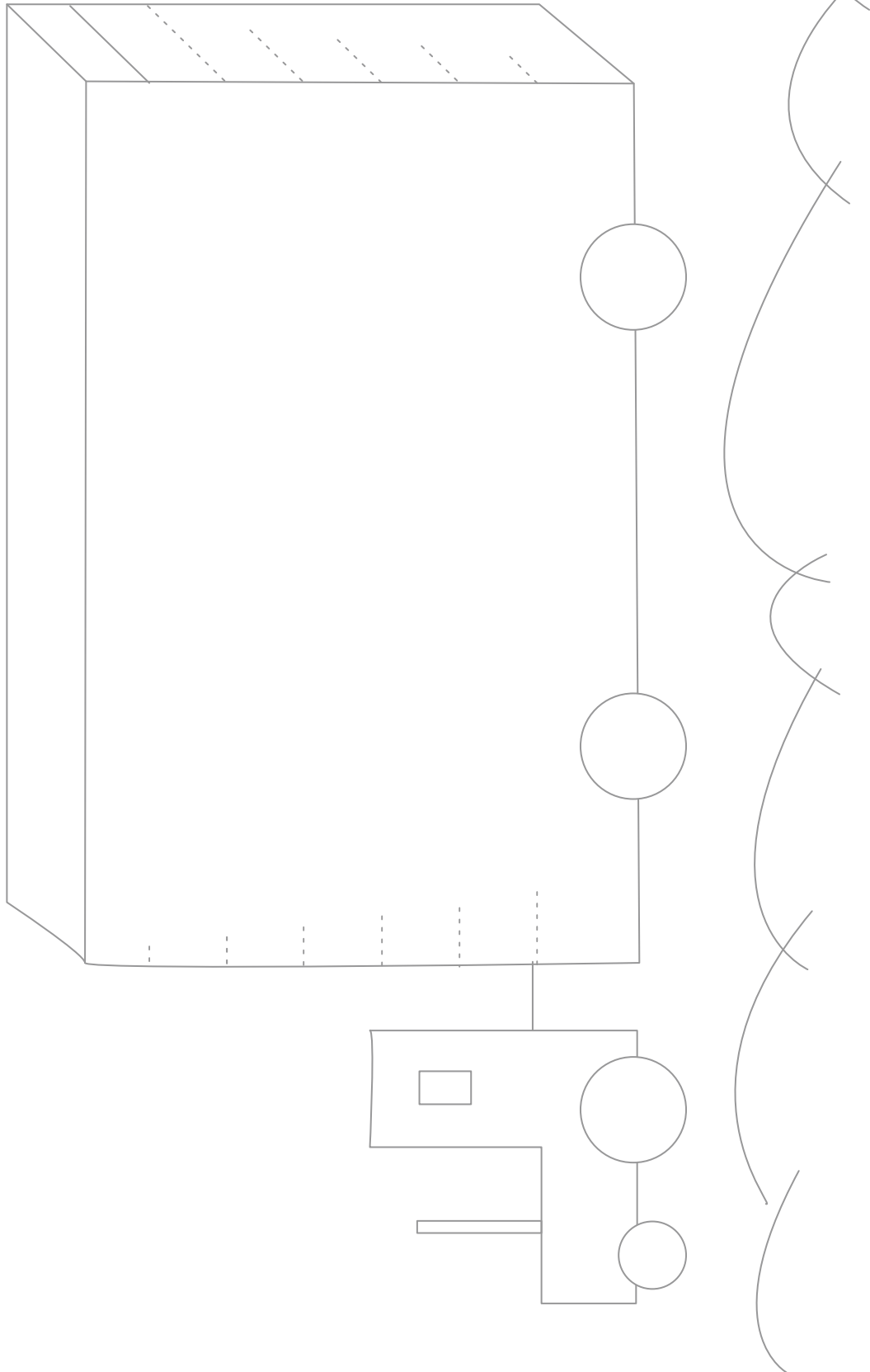

CHATA

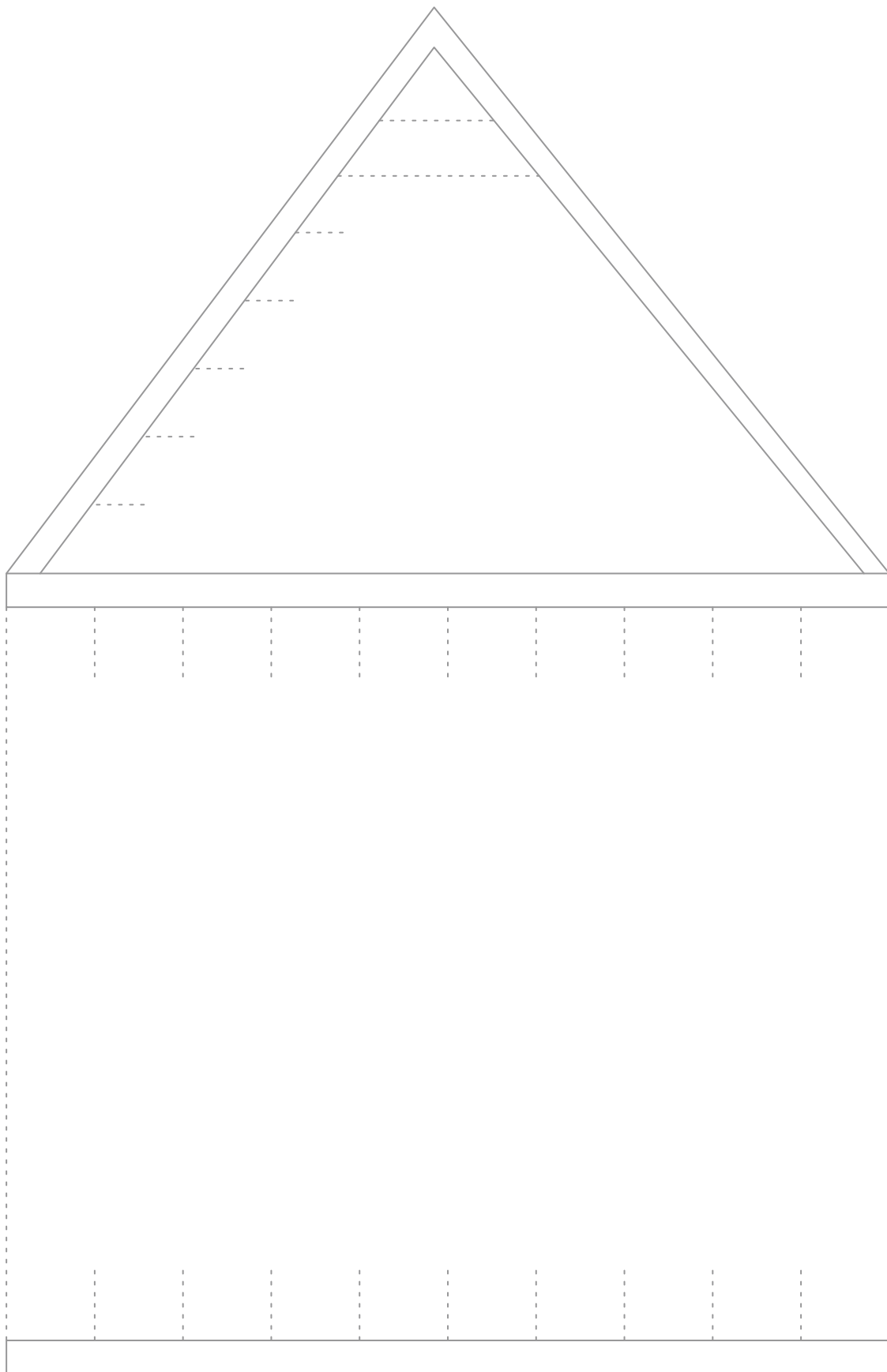

BANKOVKY: obtáhni linky



PIŠKVORKY: 1. obtáhni
2. dokresli a zahraj si

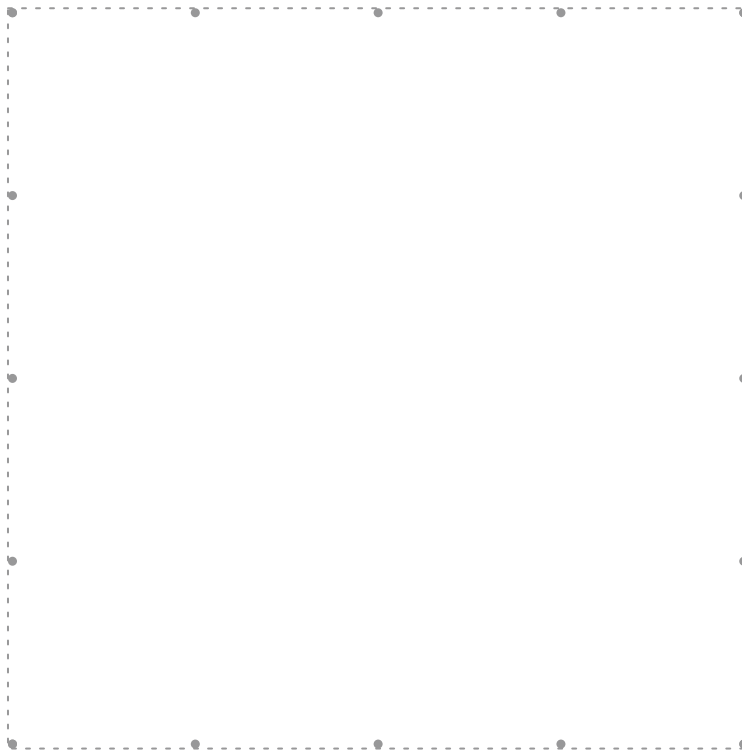
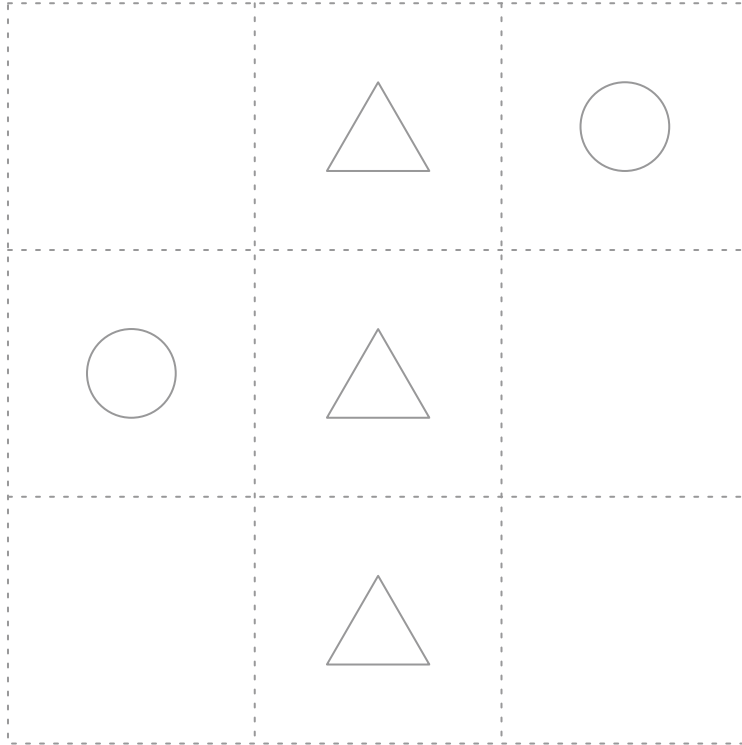

VÁNOČNÍ STROM

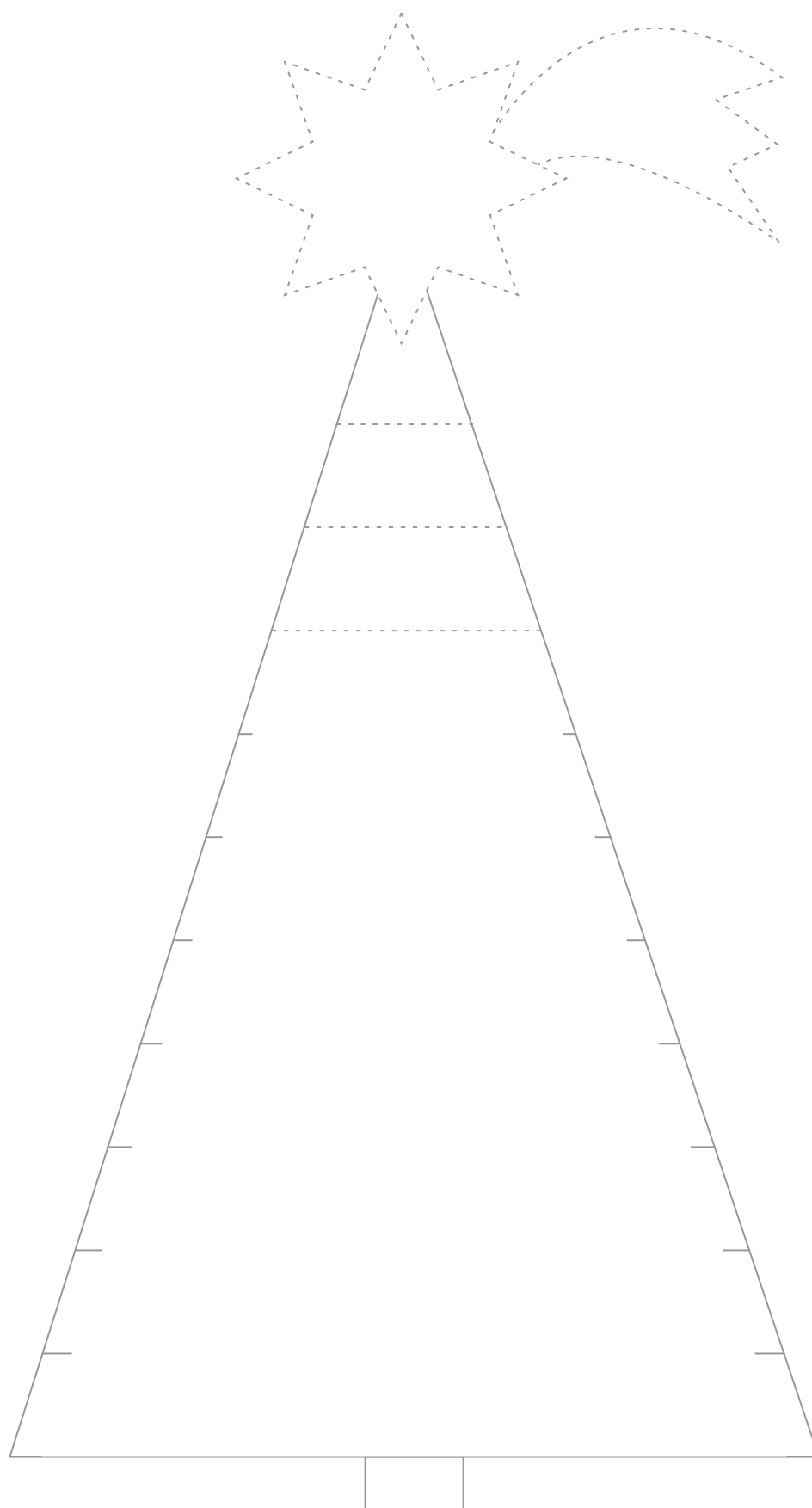

LOUKA

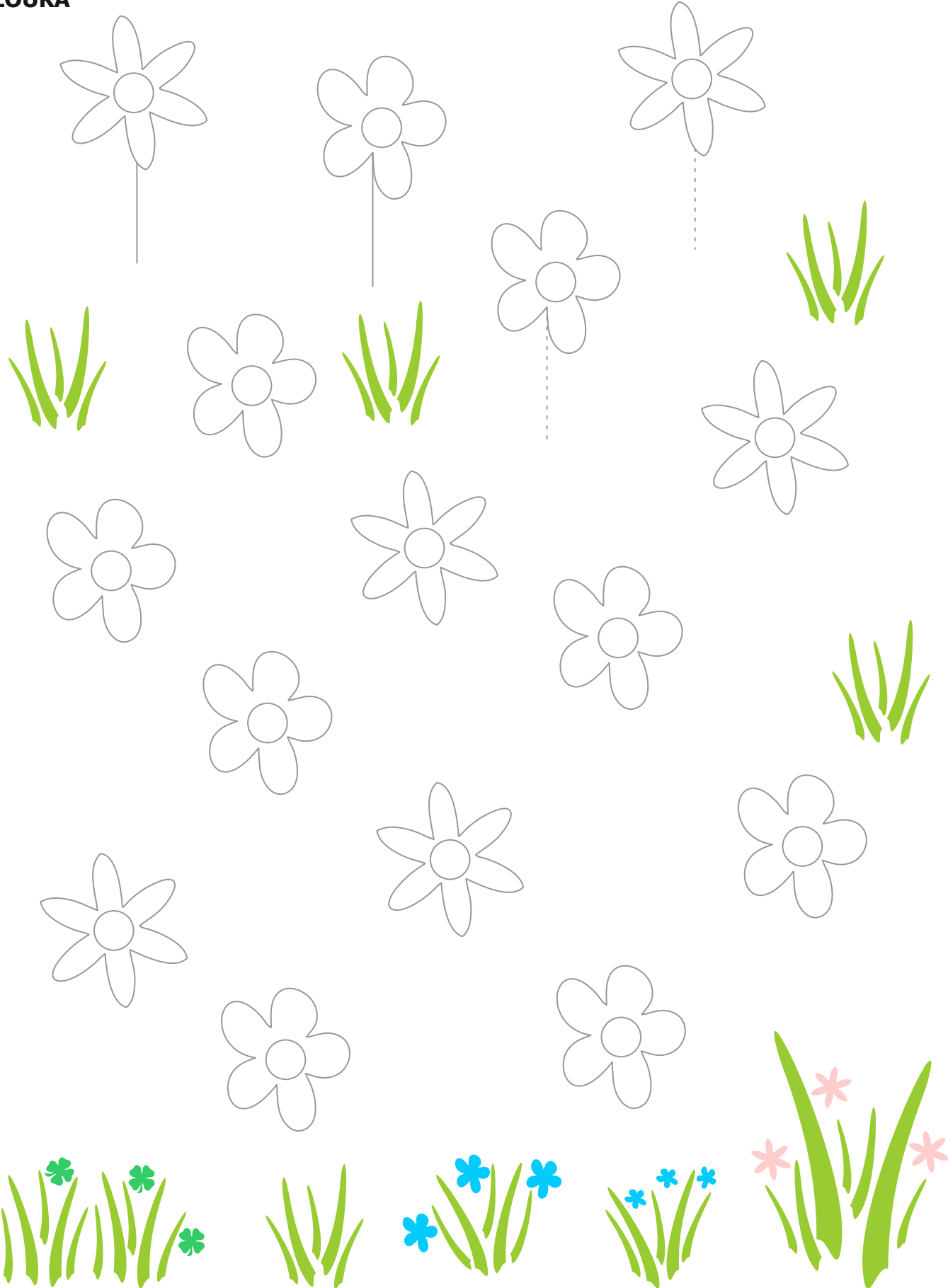

STŘECHY

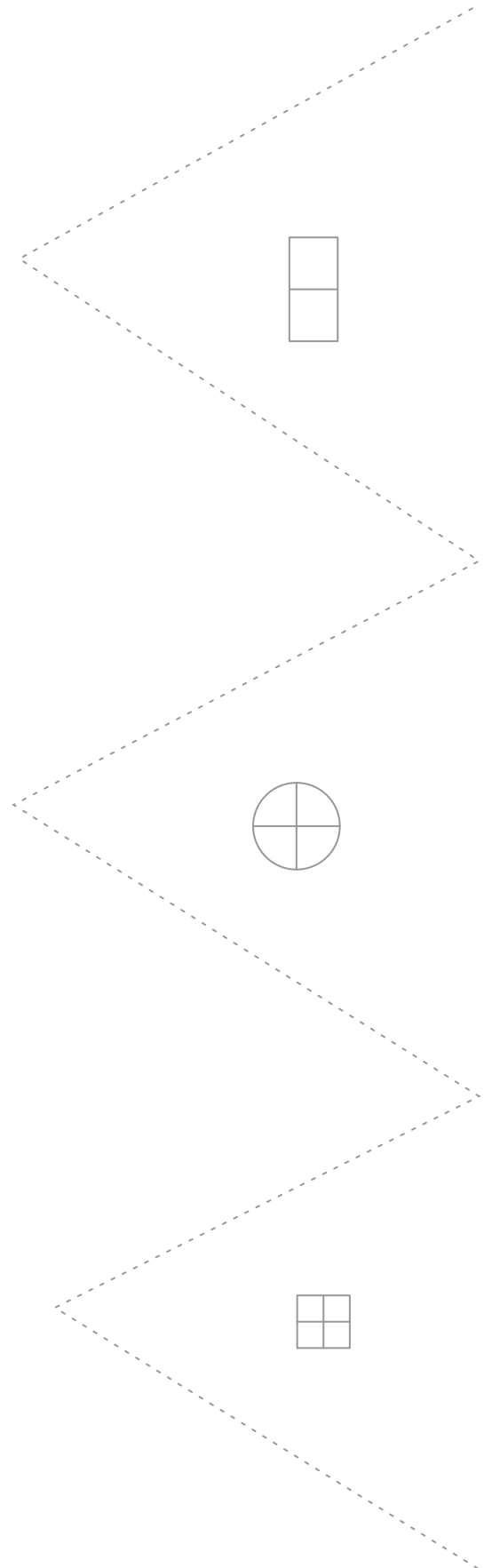
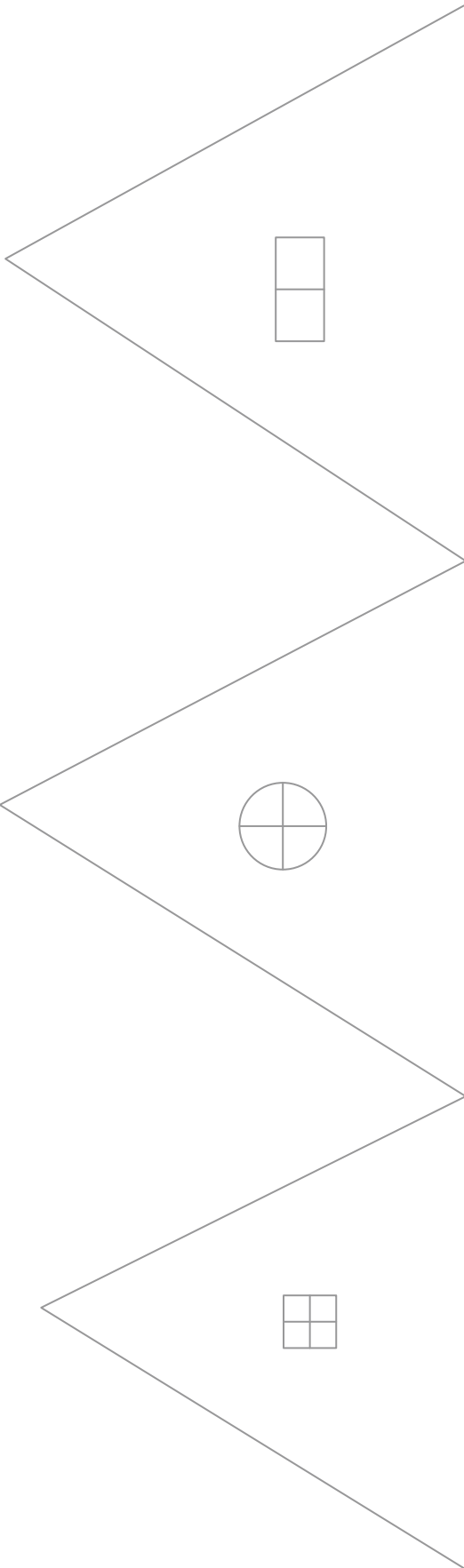

DEŠTNÍK

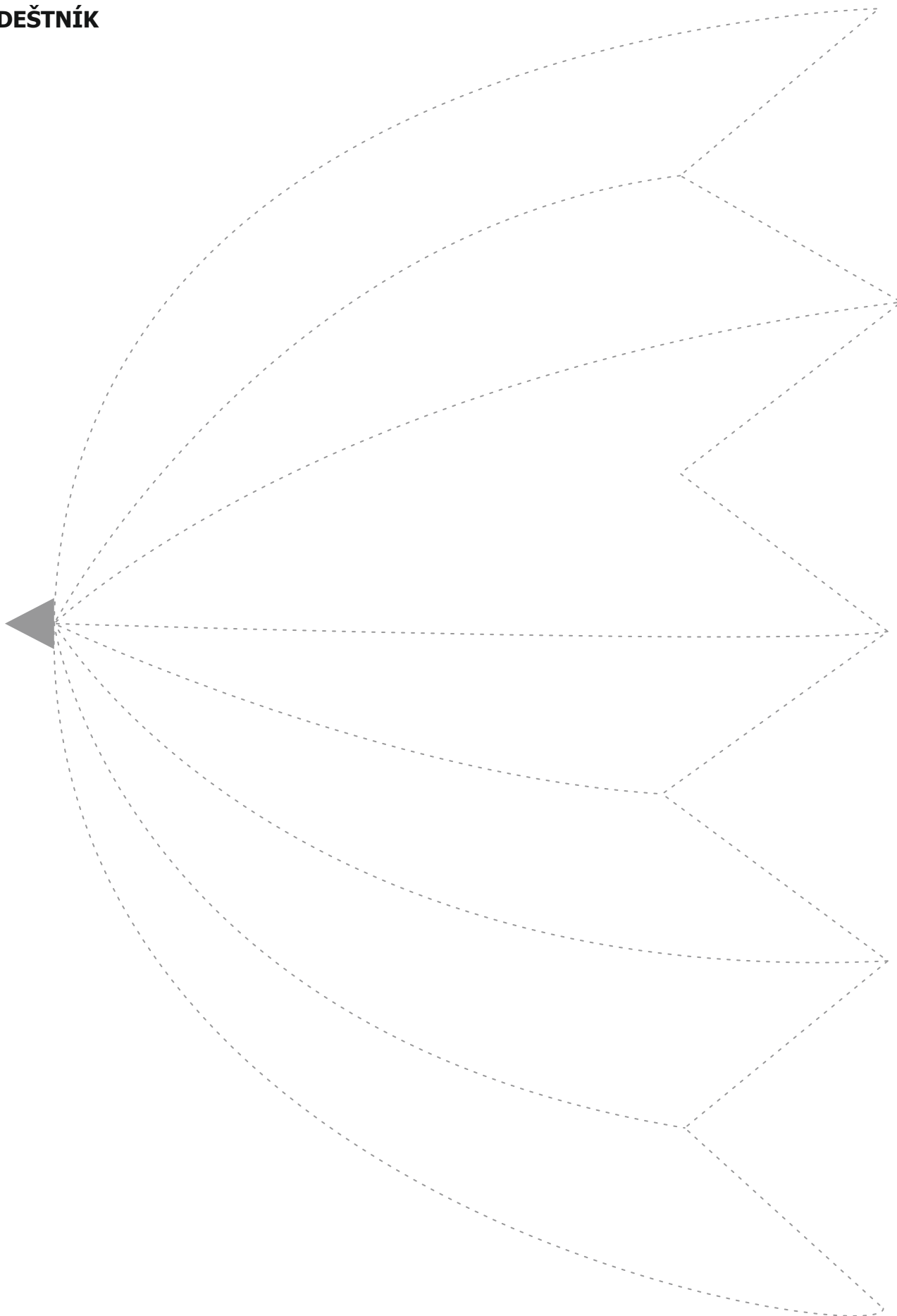

DEŠTNÍK

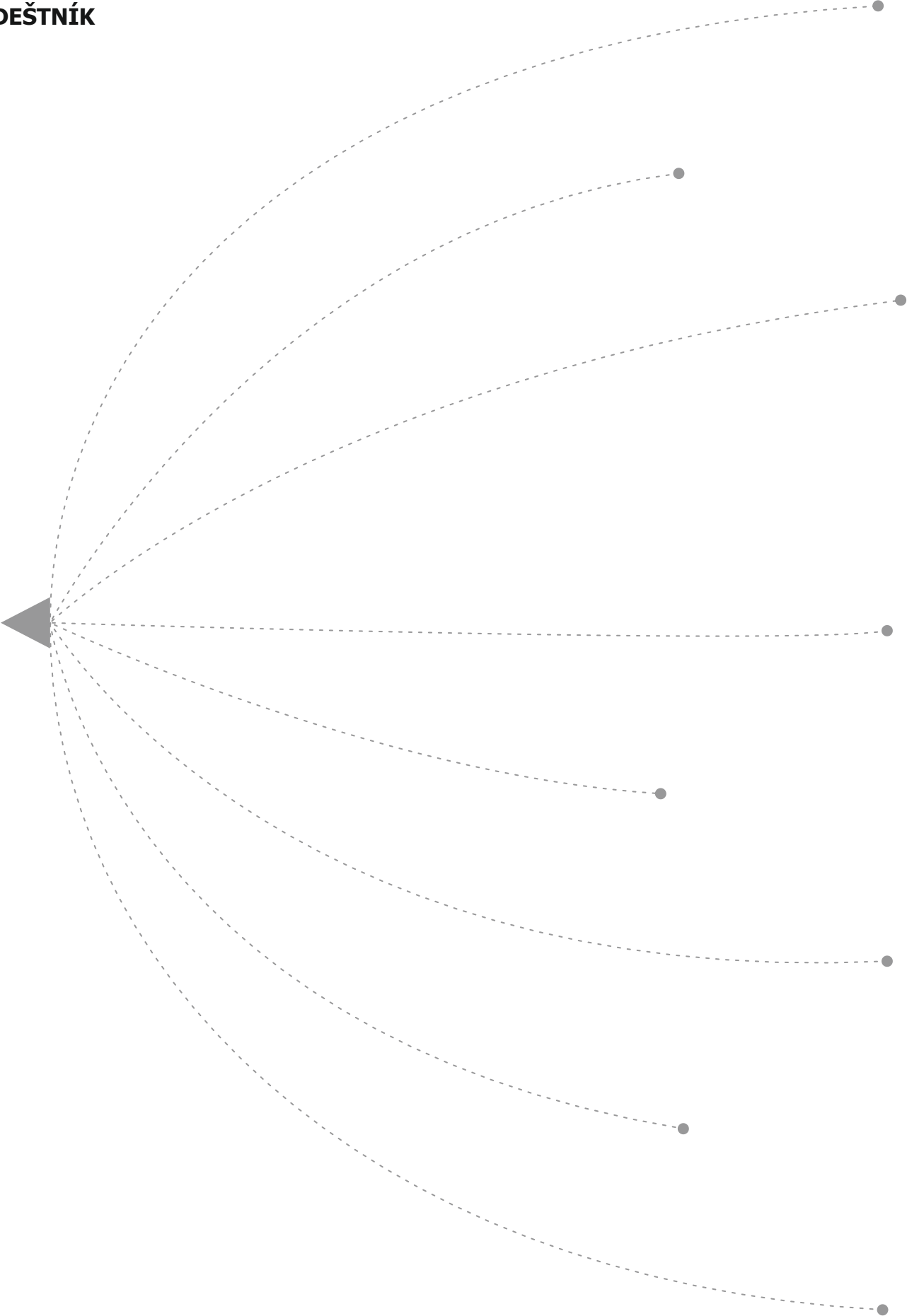

ZÁŘÍCÍ SLUNÍČKO: Otáčej papírem

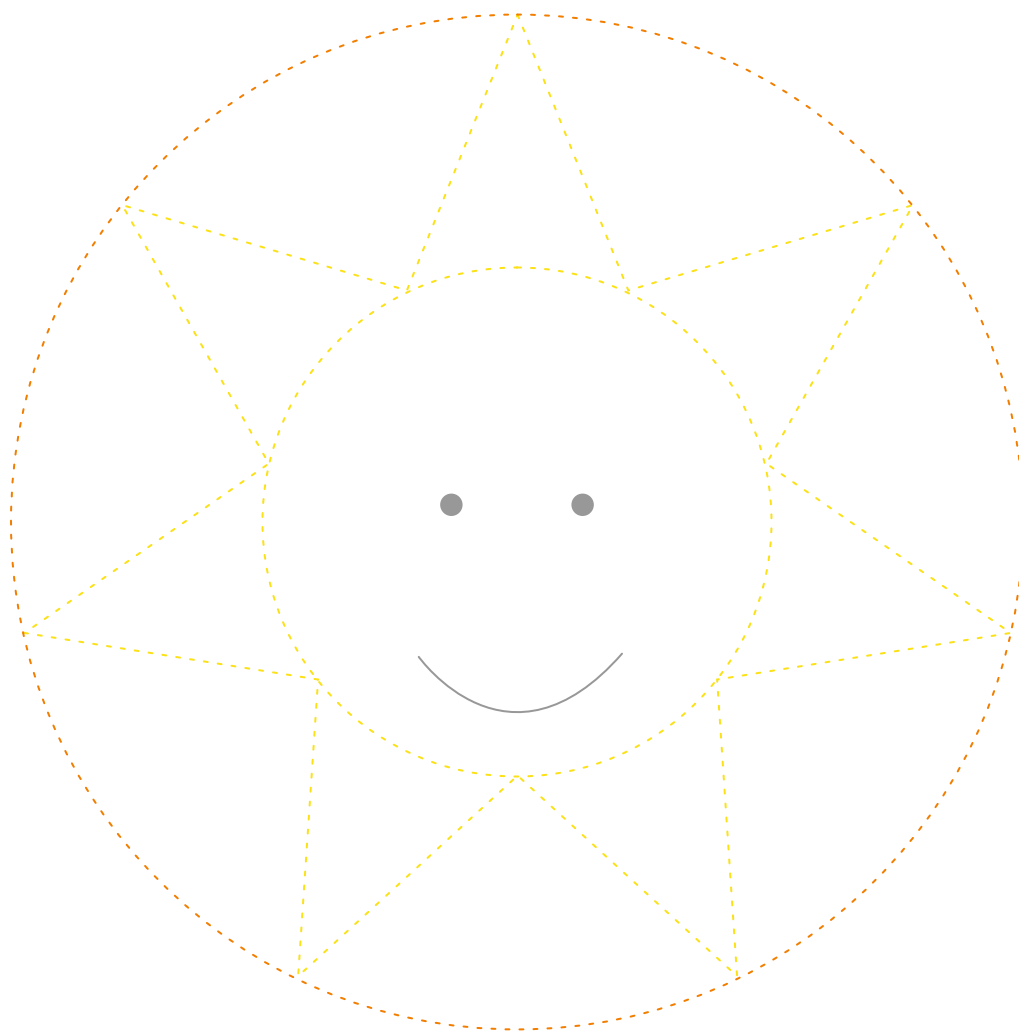

ZÁŘÍCÍ SLUNÍČKO: Otáčej papírem

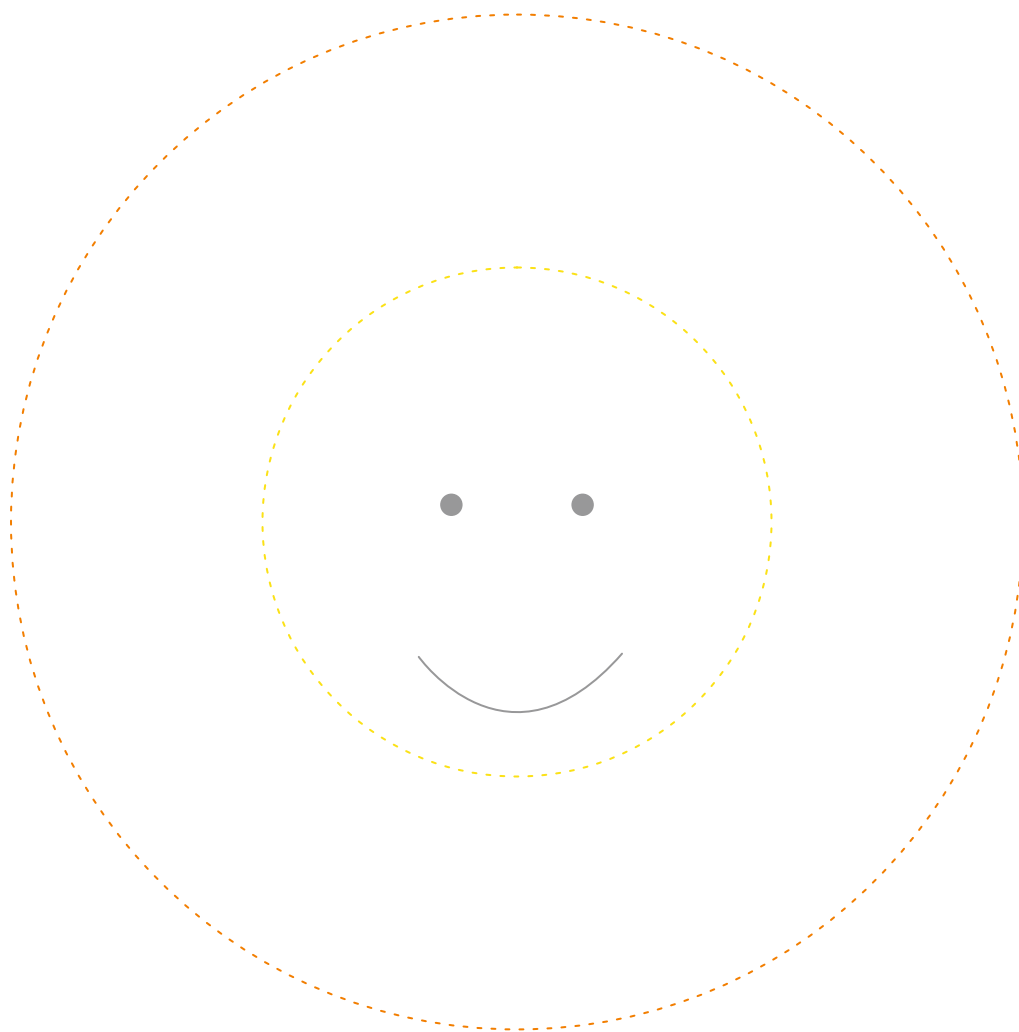

V LESE: Dokresli větvičky a ježkům jehličky

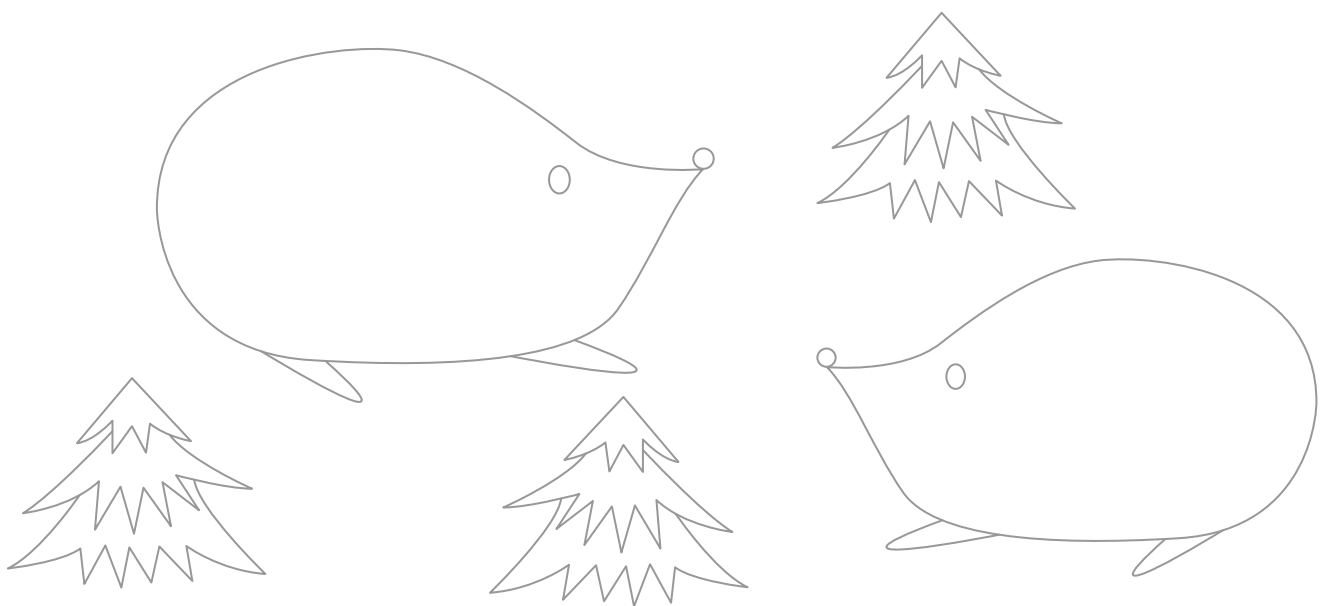
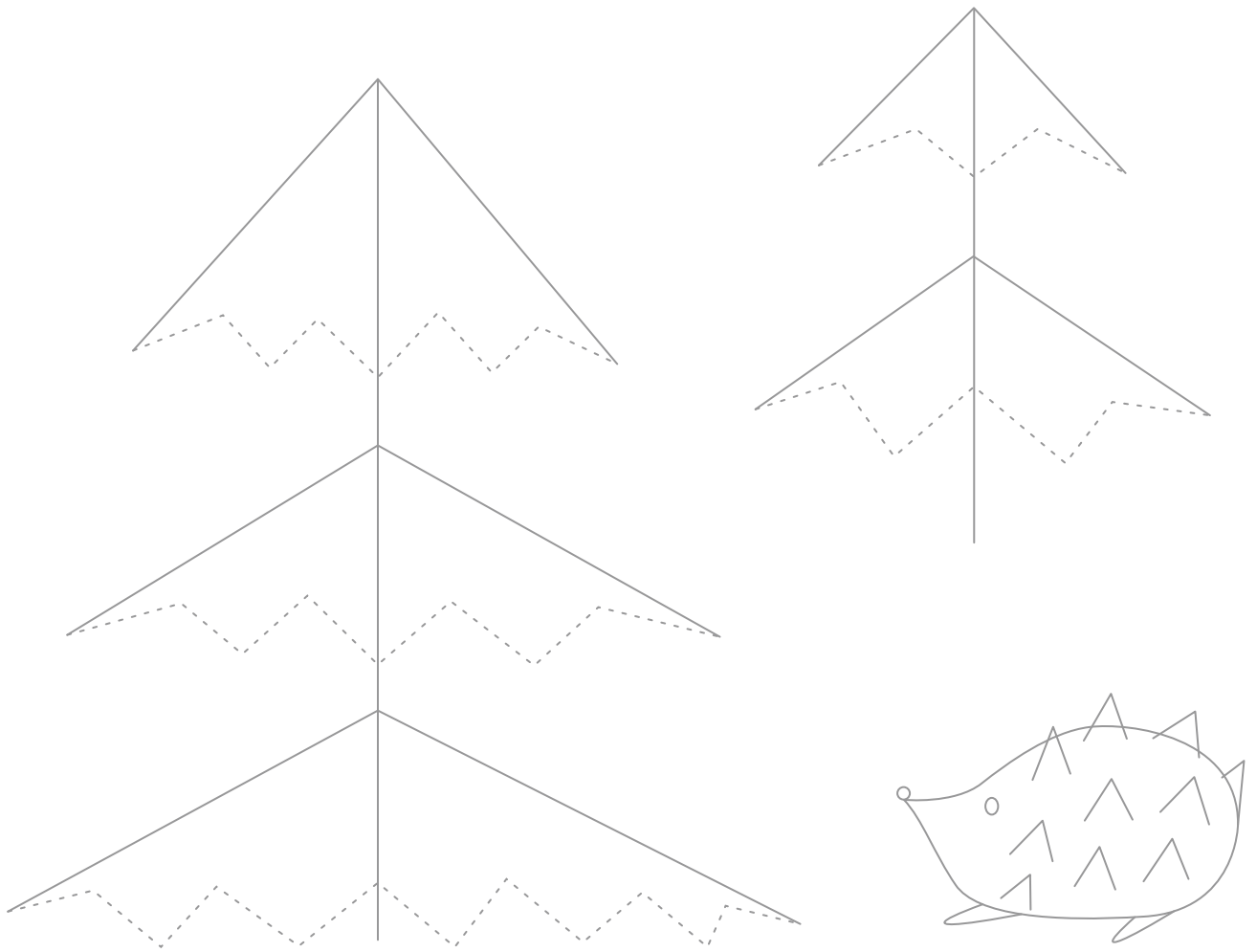

SVÁTEČNÍ VÝZDOBA

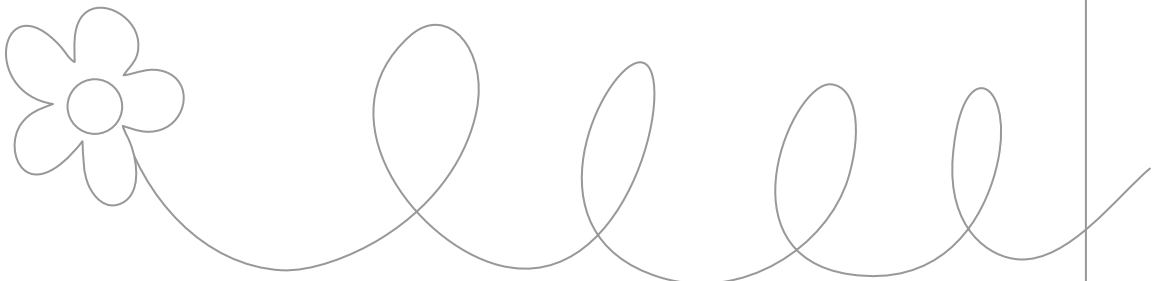
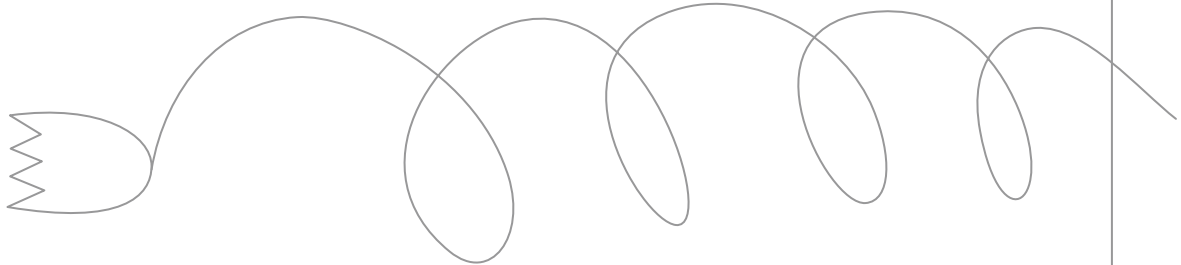
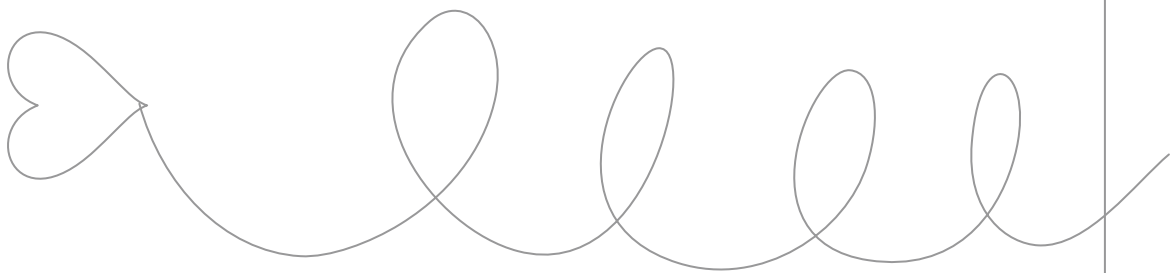
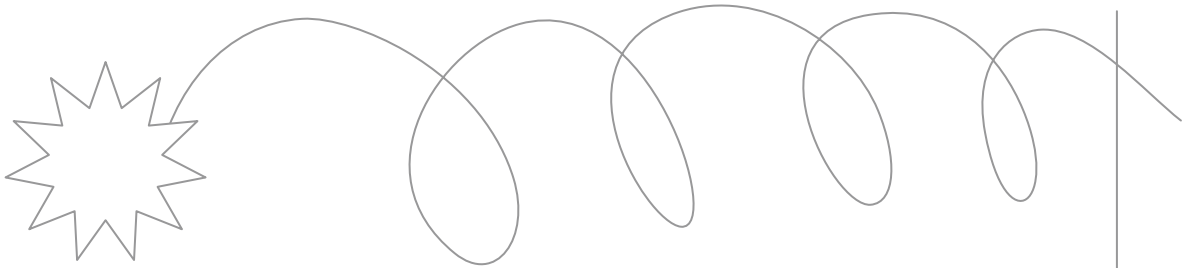

SVÁTEČNÍ VÝZDOBA

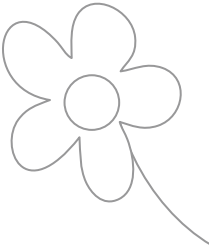
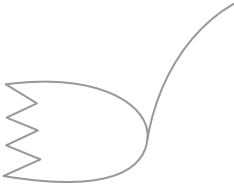
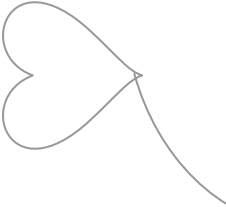
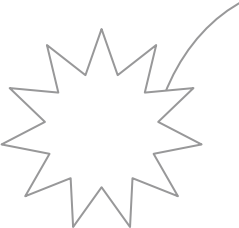

SMYČKA

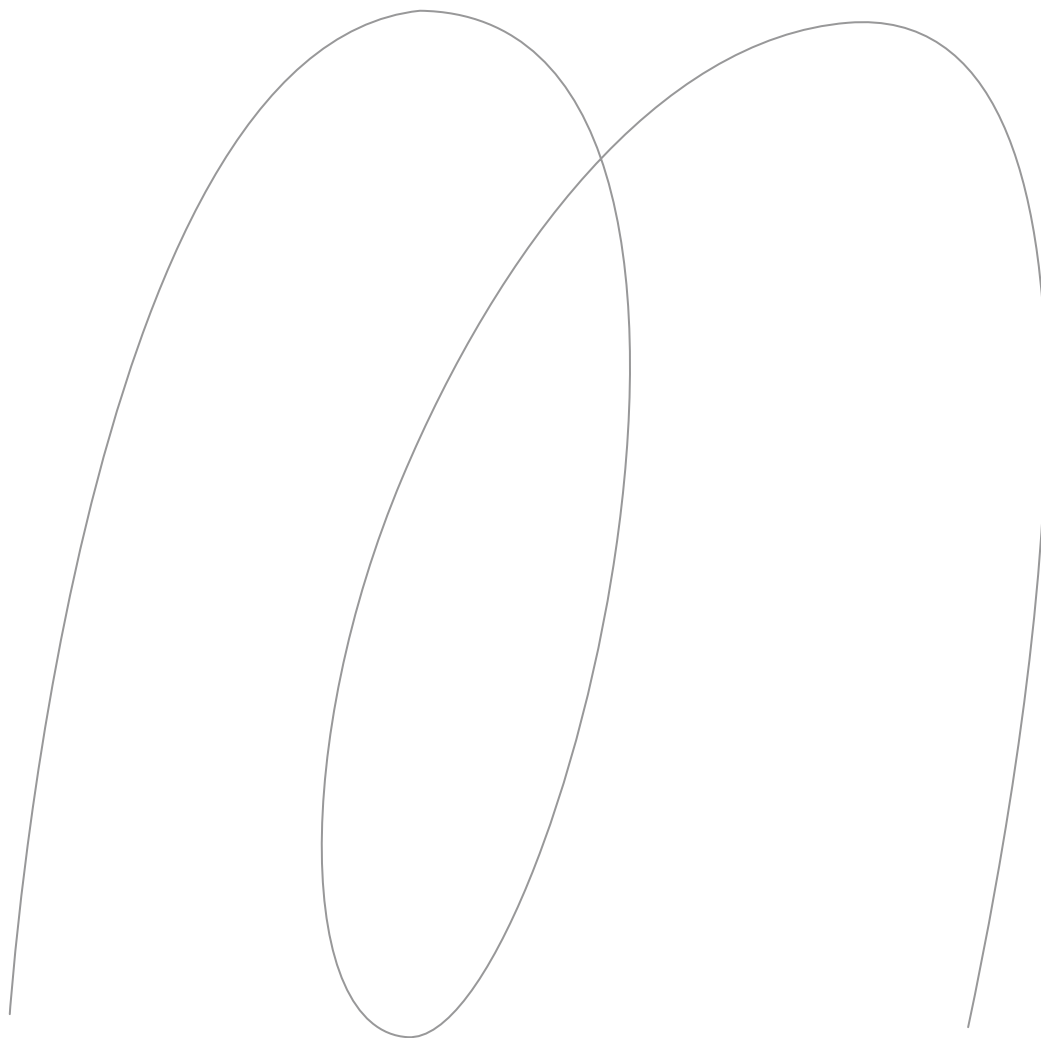

SMYČKA II.

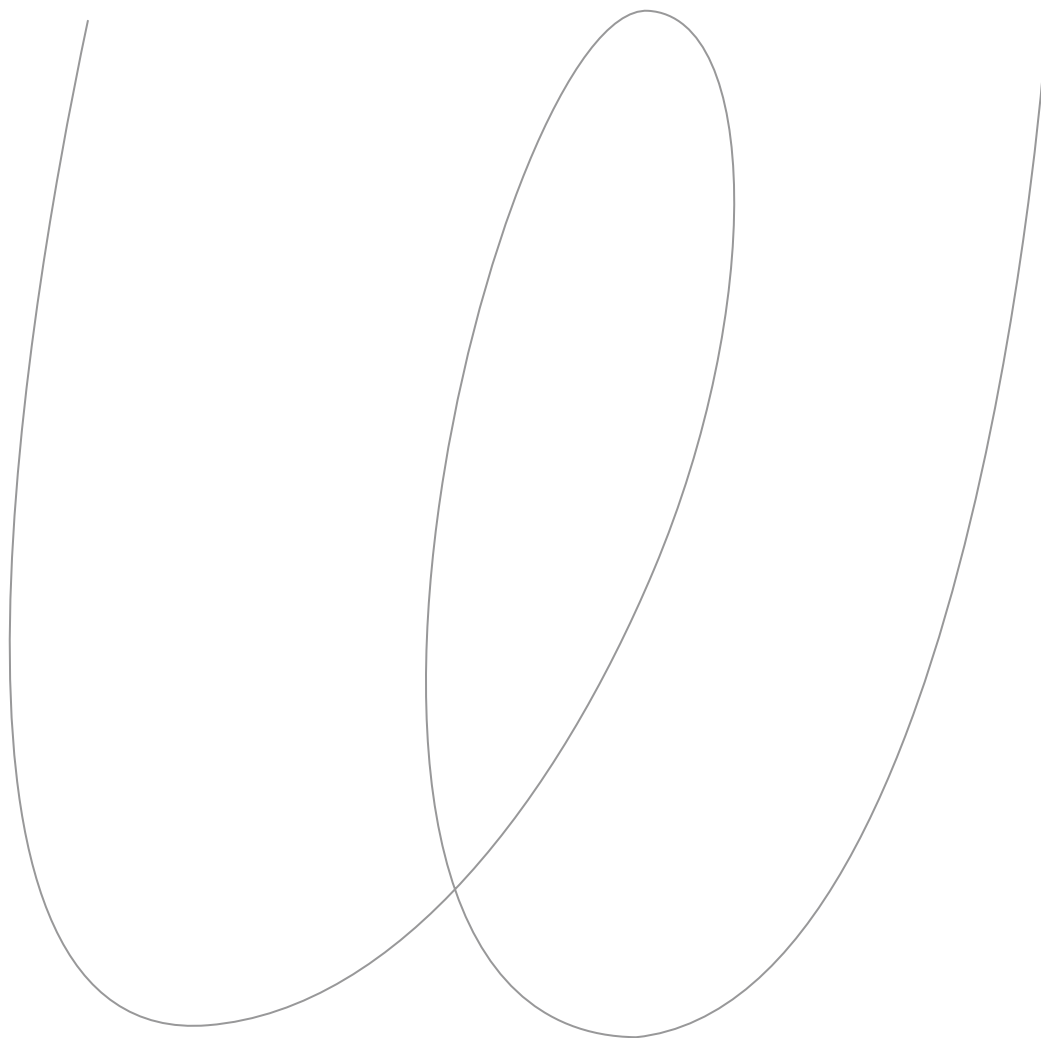

MRAK: Otáčeš papírem

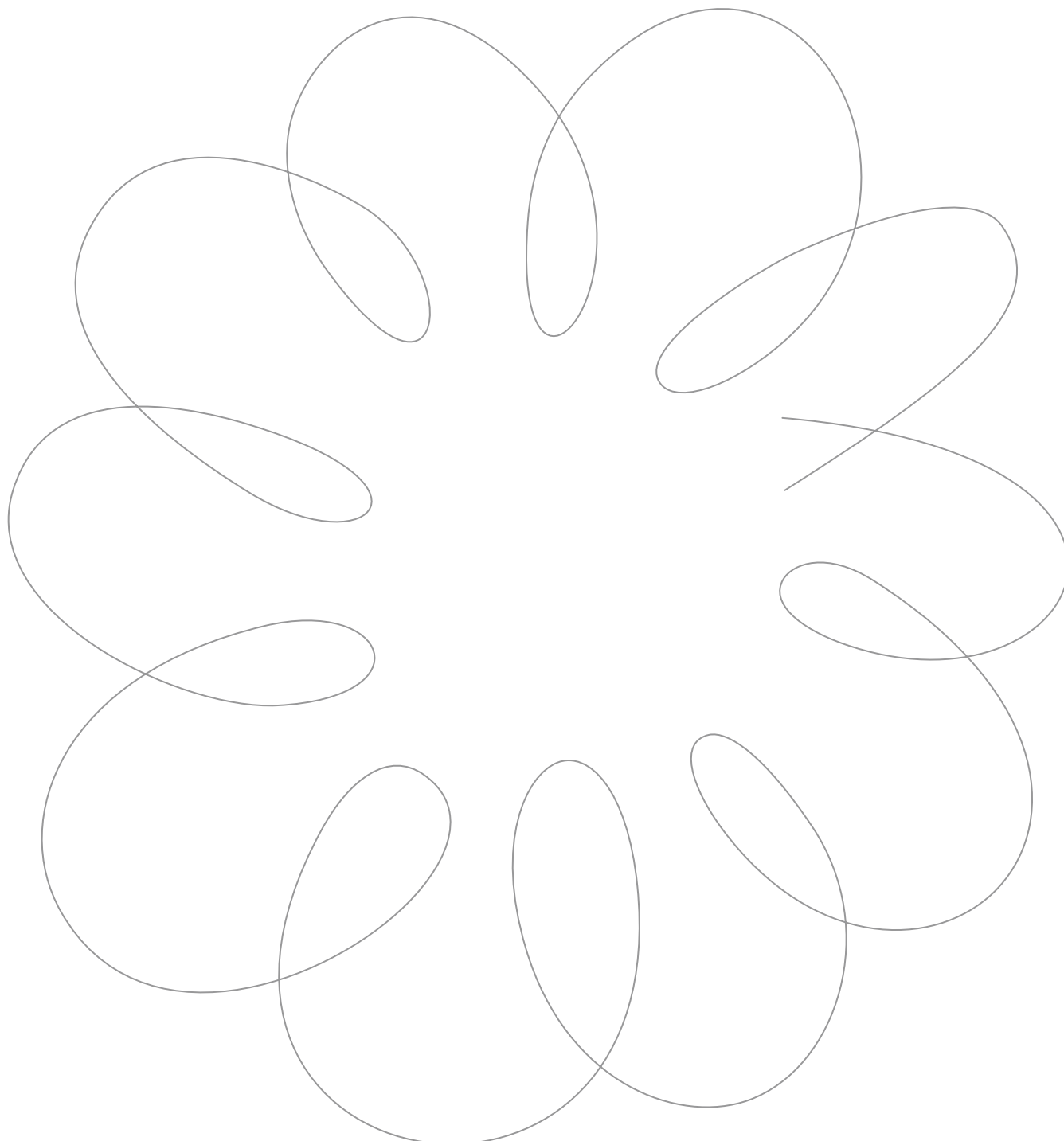

MAŠLIČKA

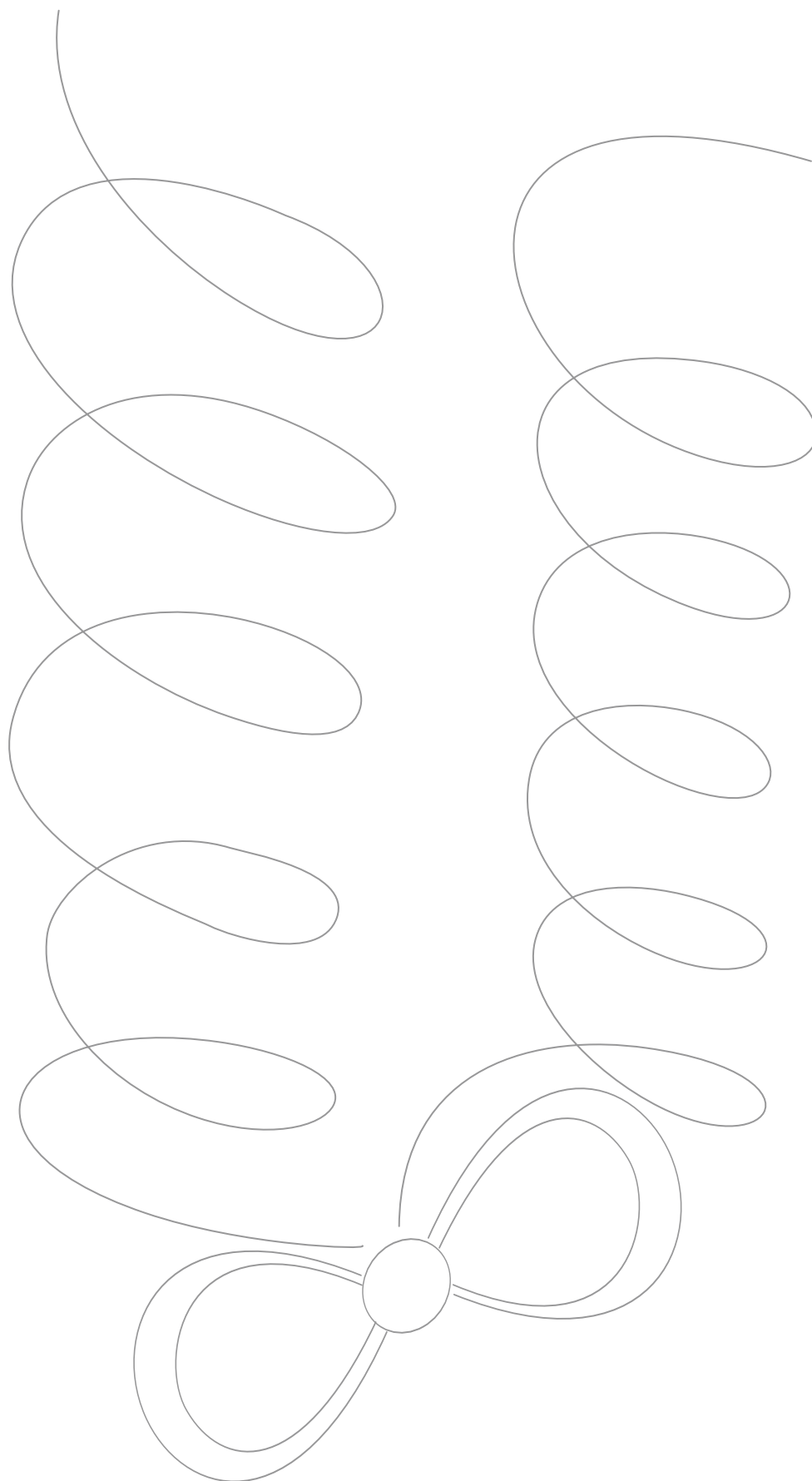

MAŠLIČKA: Obtáhni a dokonči

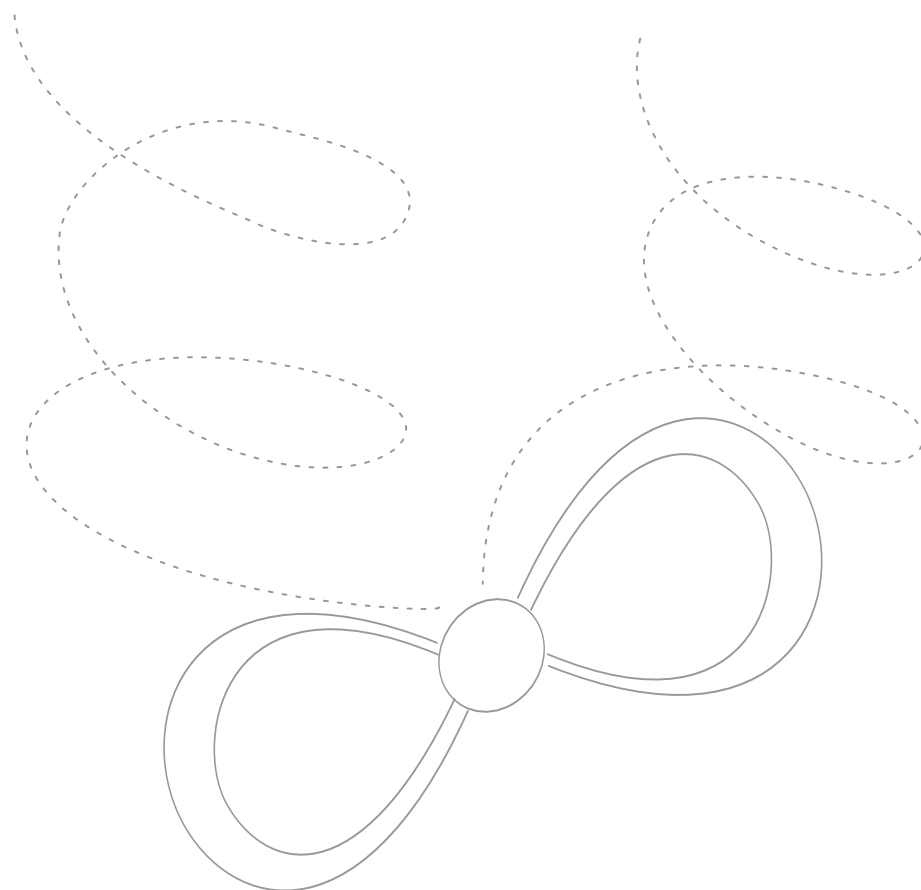

KALENDÁŘ

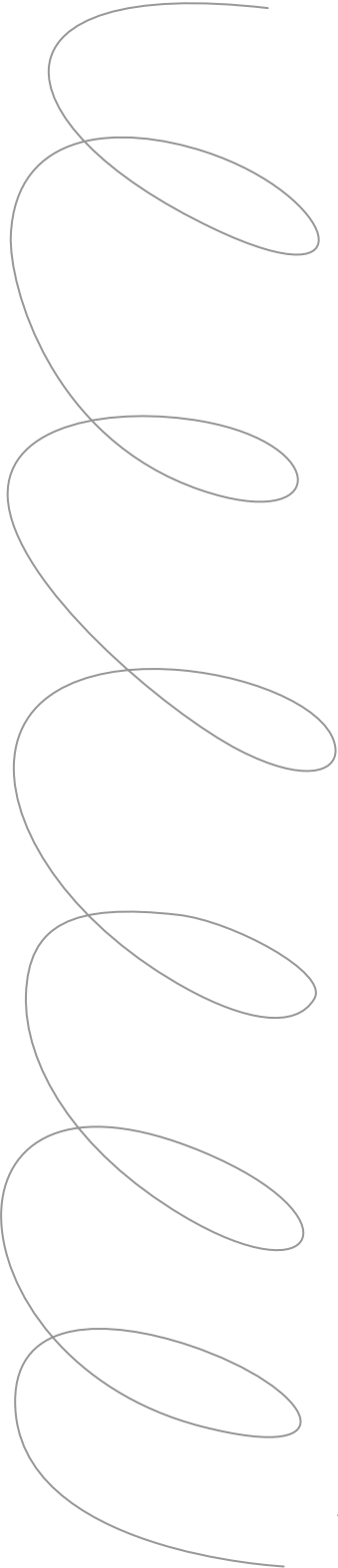

1	2	3	4	5	6	7	

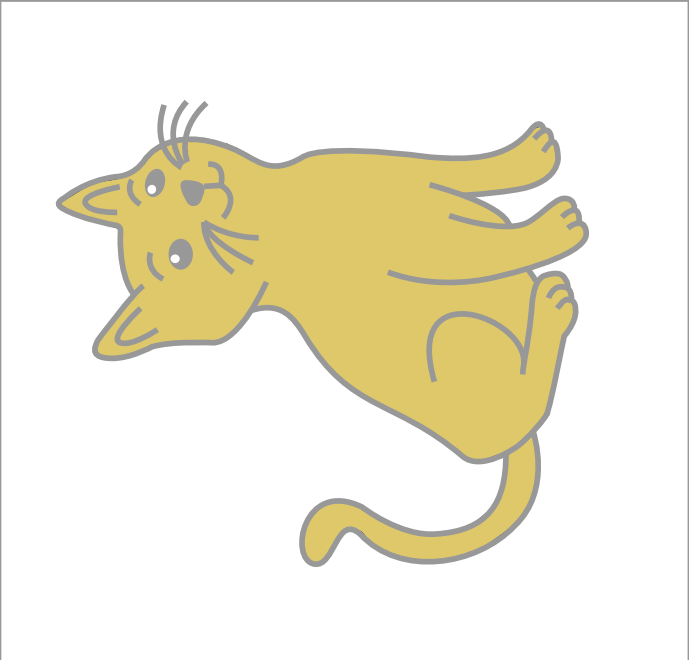

KALENDÁŘ: Obtáhni smyčku, vybarvi zvířátko

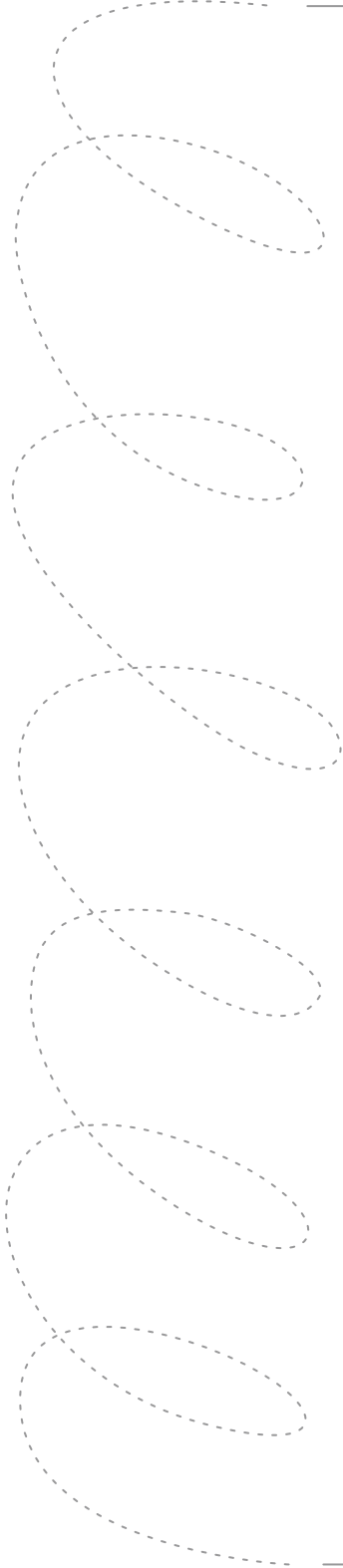

1	2	3	4	5	6	7	

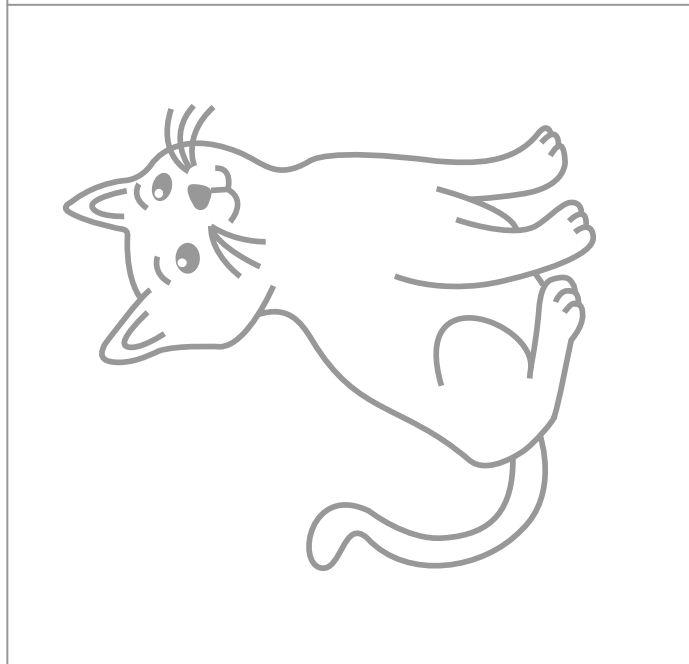

VLAK

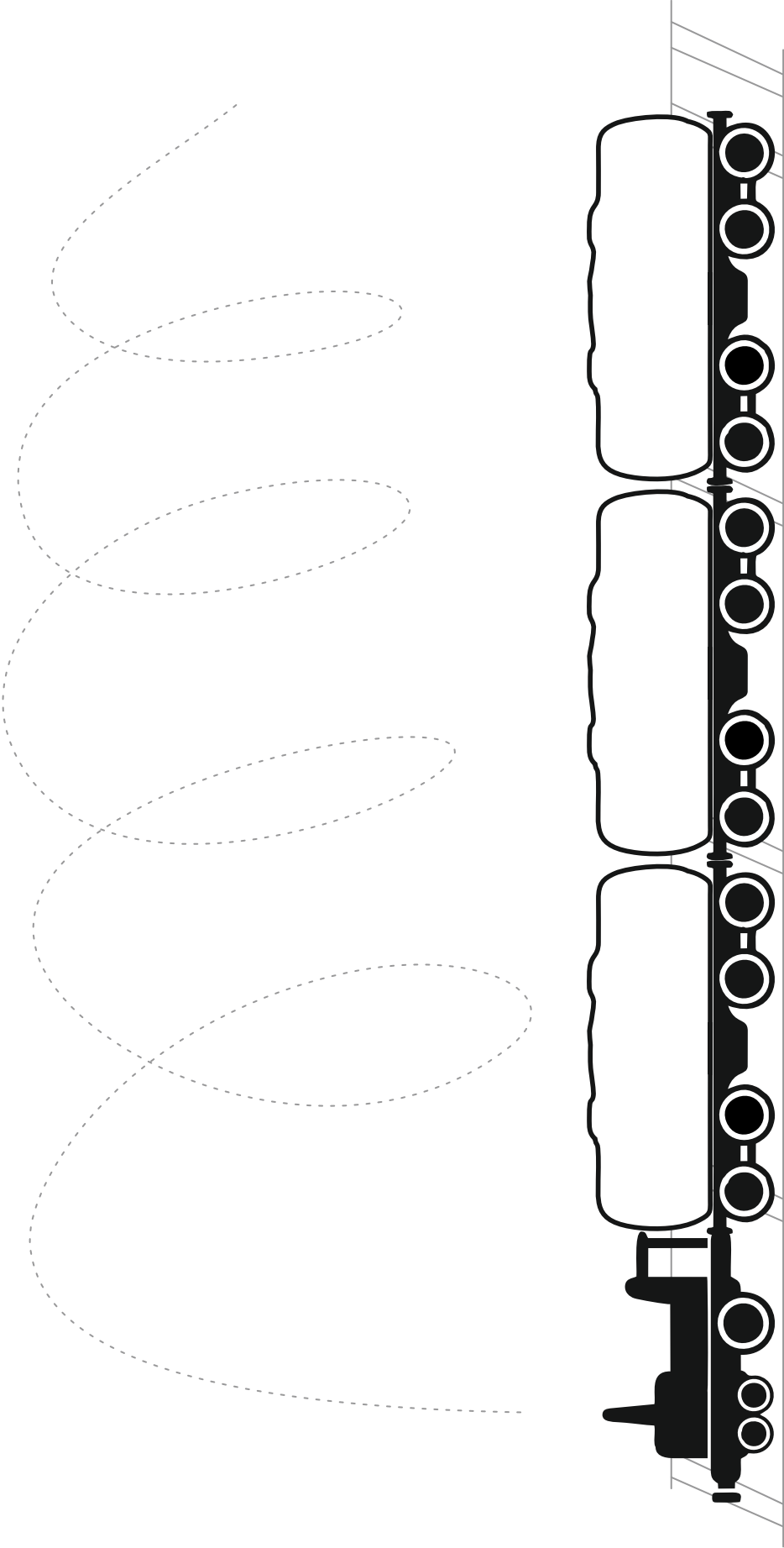

VÝFUK

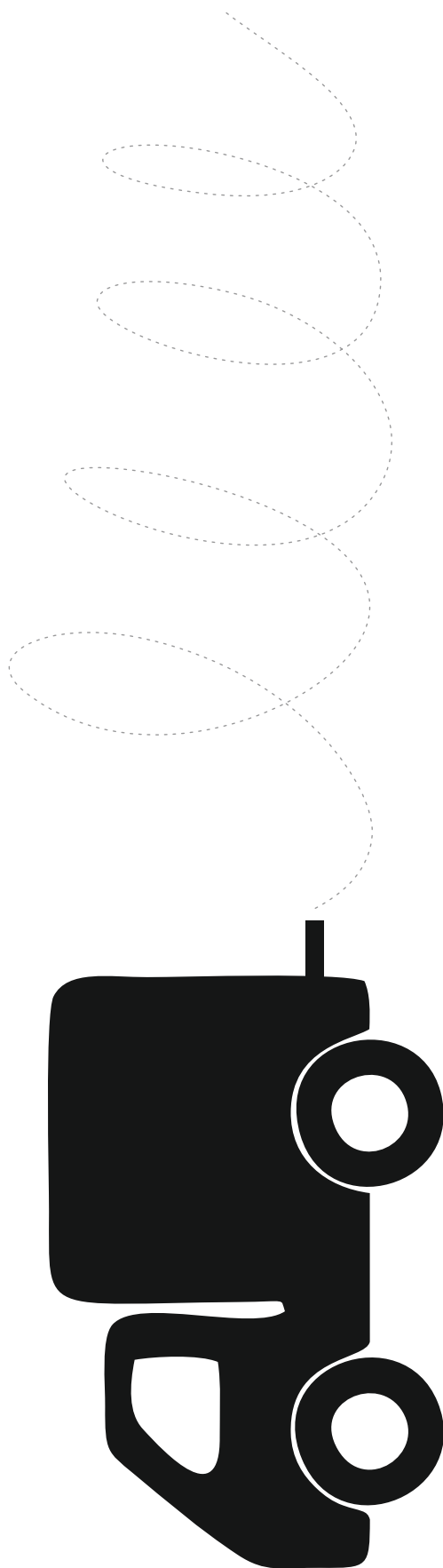

KOUŘ Z KOMÍNA: Obtáhni a dokonči řádku

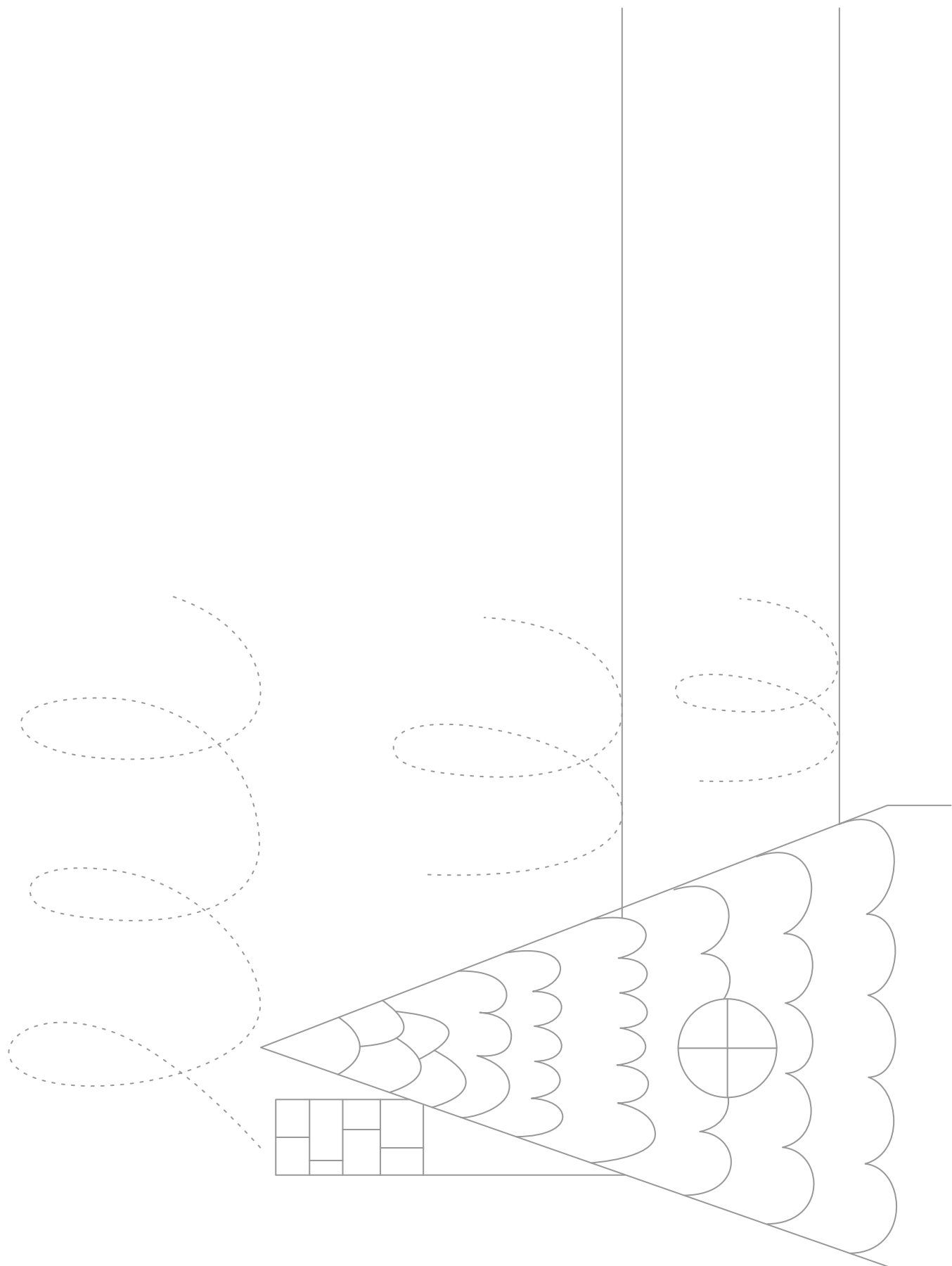

VÍTR

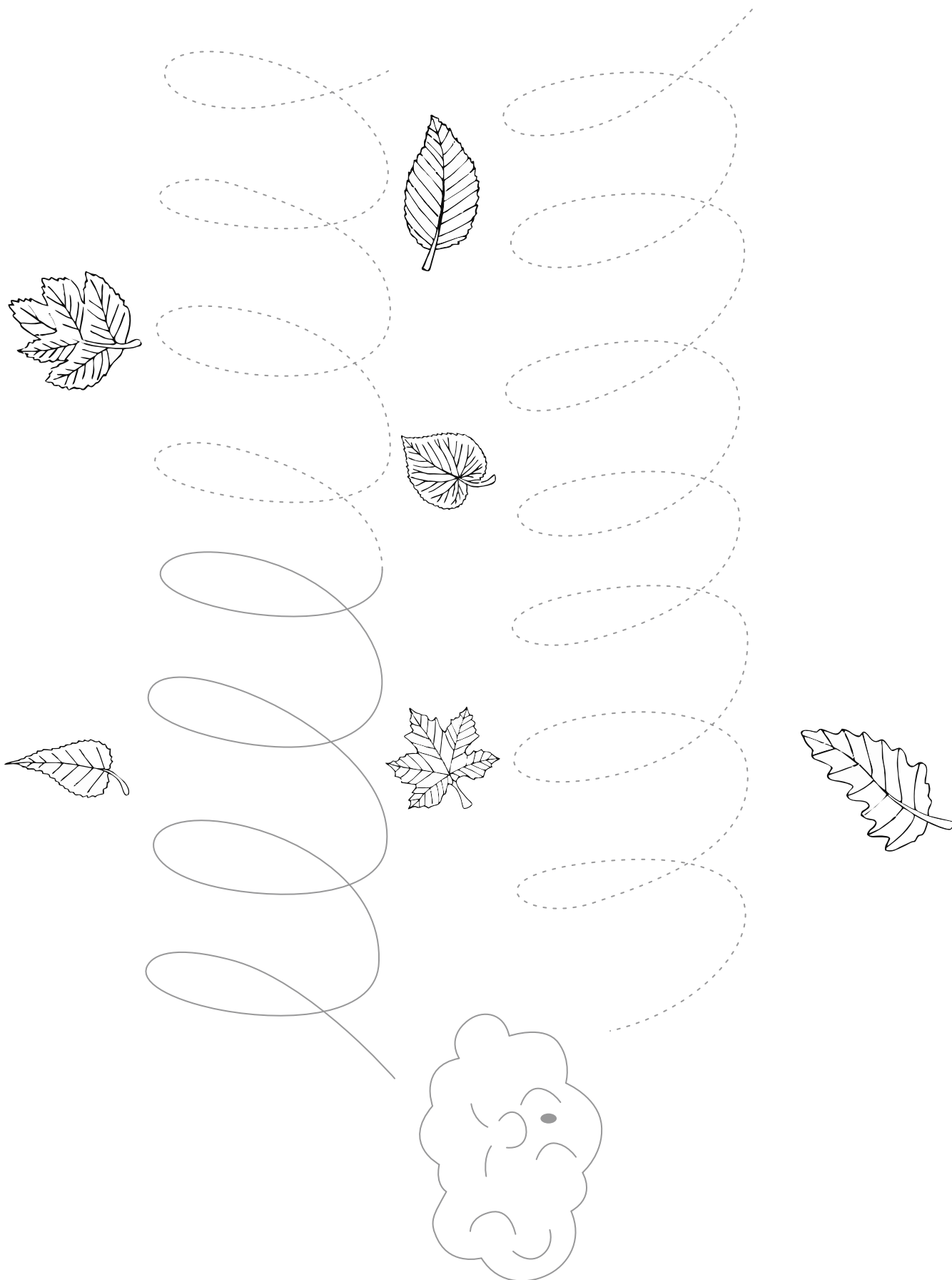

DELFINI

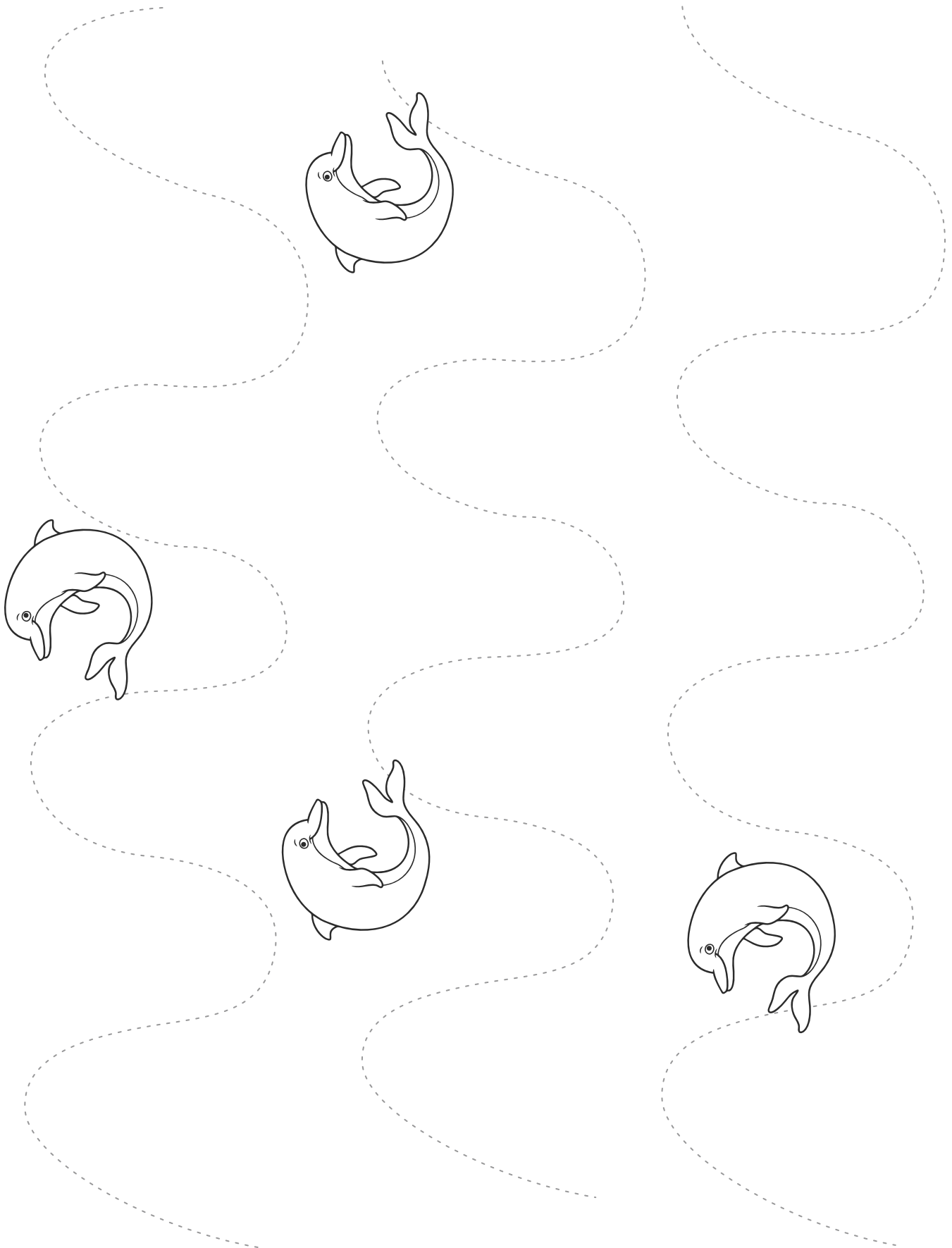

VODNÍKOVY HRNEČKY

Kolik je hrnečků se ♥ _____

Kolik je hrnečků se ☼ _____

Kolik je hrnečků se ≡ _____

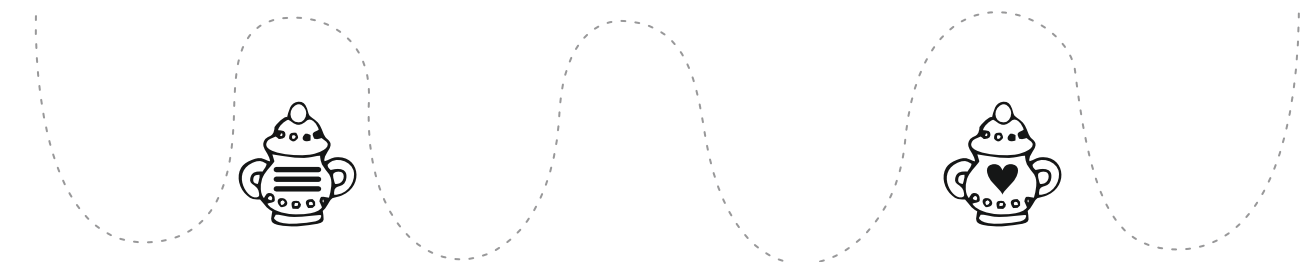
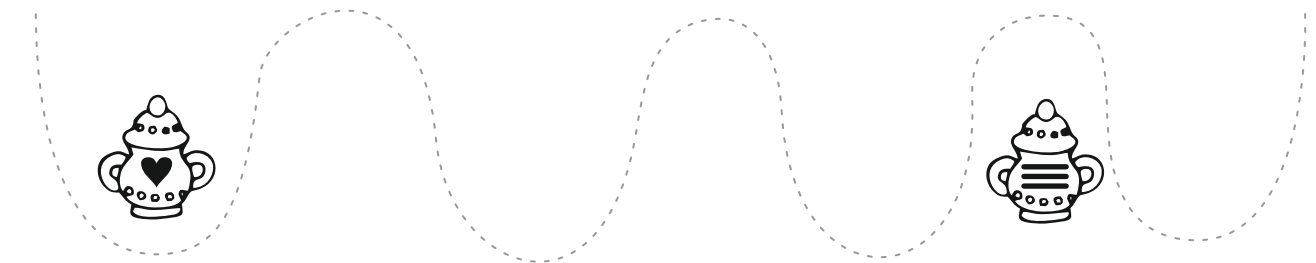
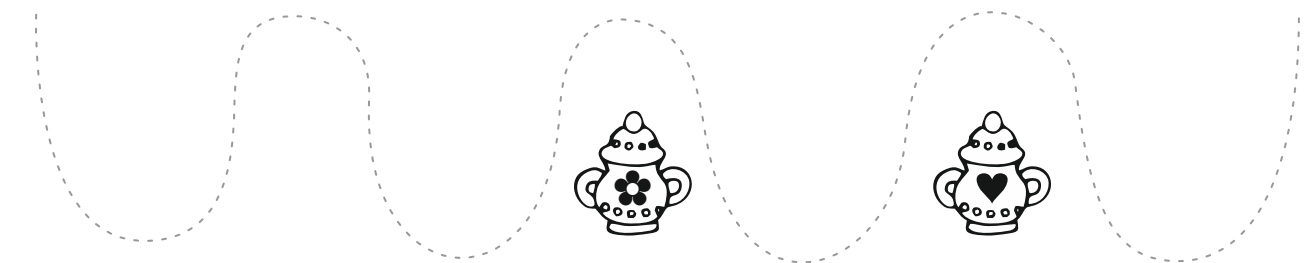
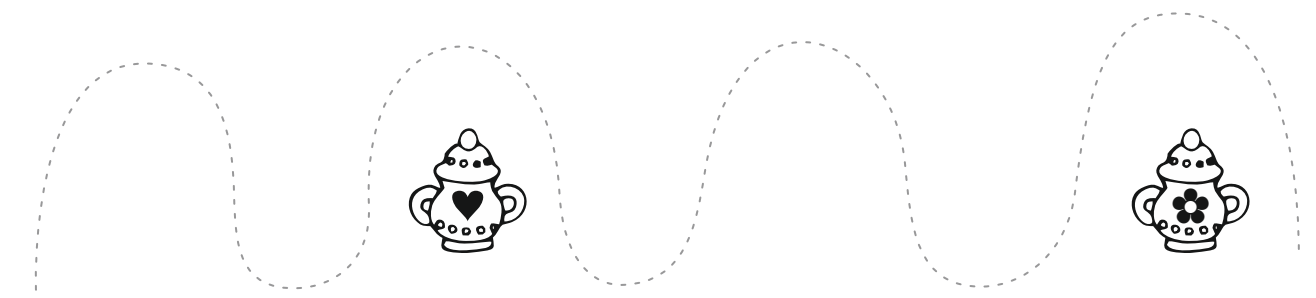

VODNÍKOVY HRNEČKY



AUTODRÁHA

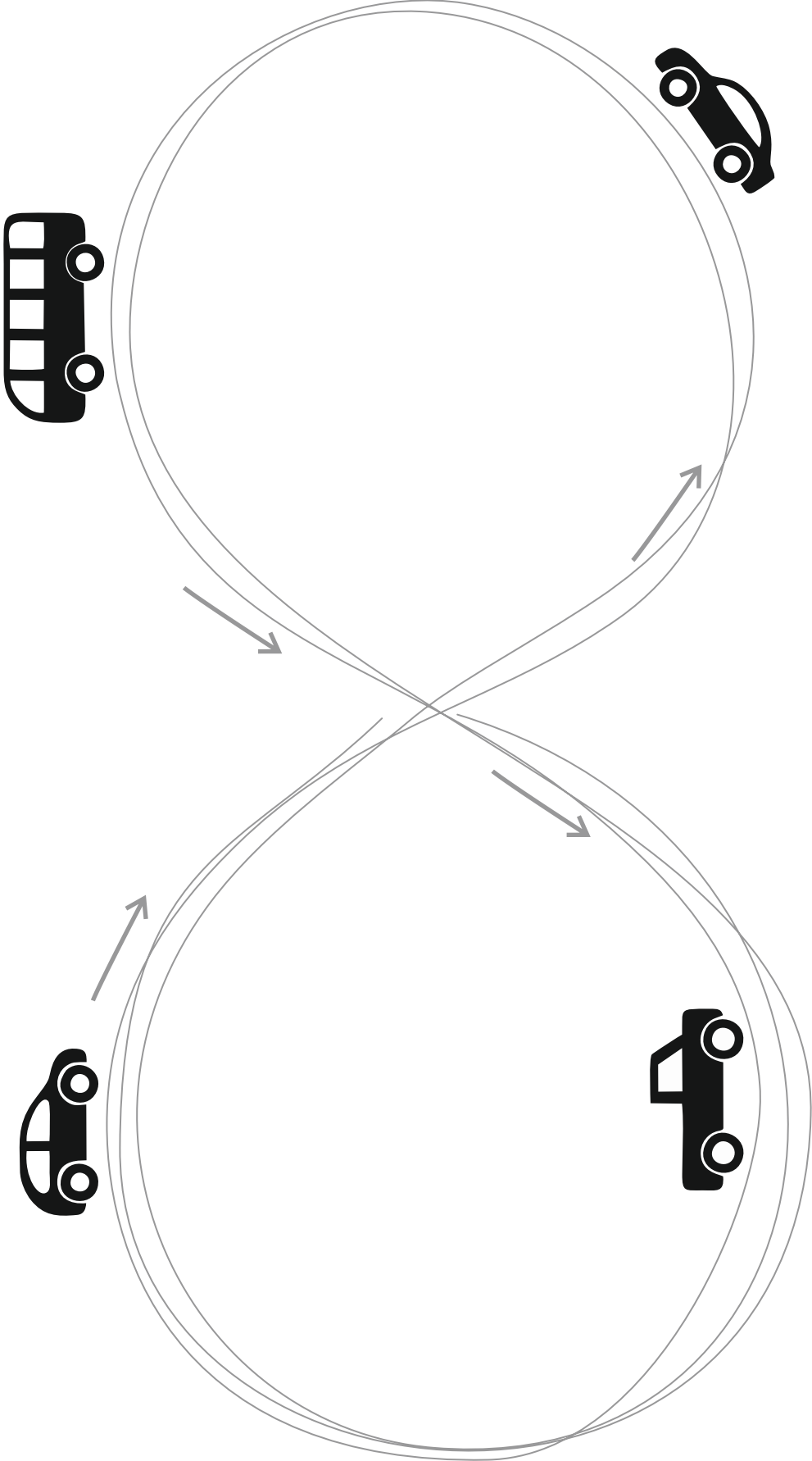

ZDOBENÝ HRNEČEK

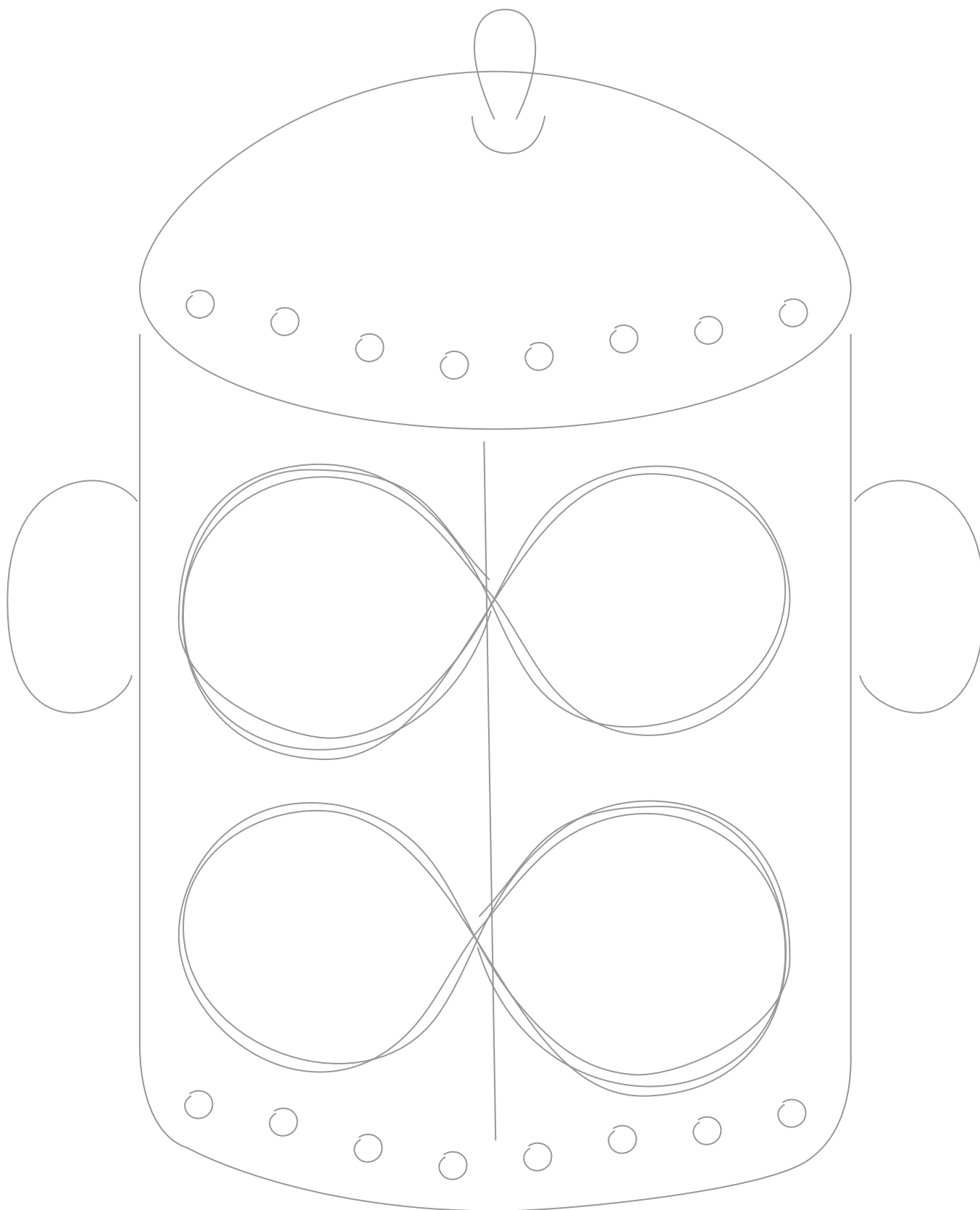

ZDOBENÝ HRNEČEK

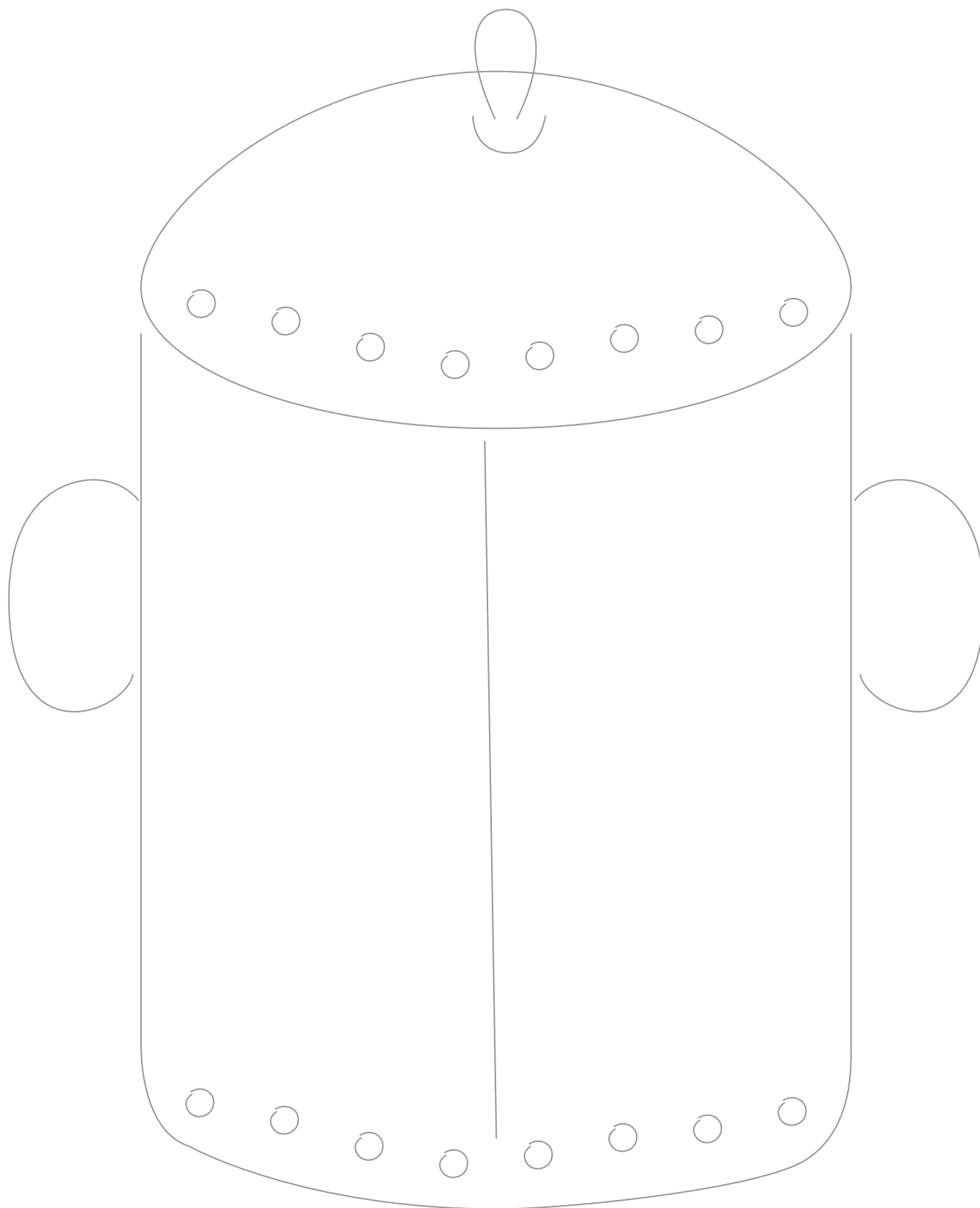

HOLČIČKA S MAŠLIČKOU

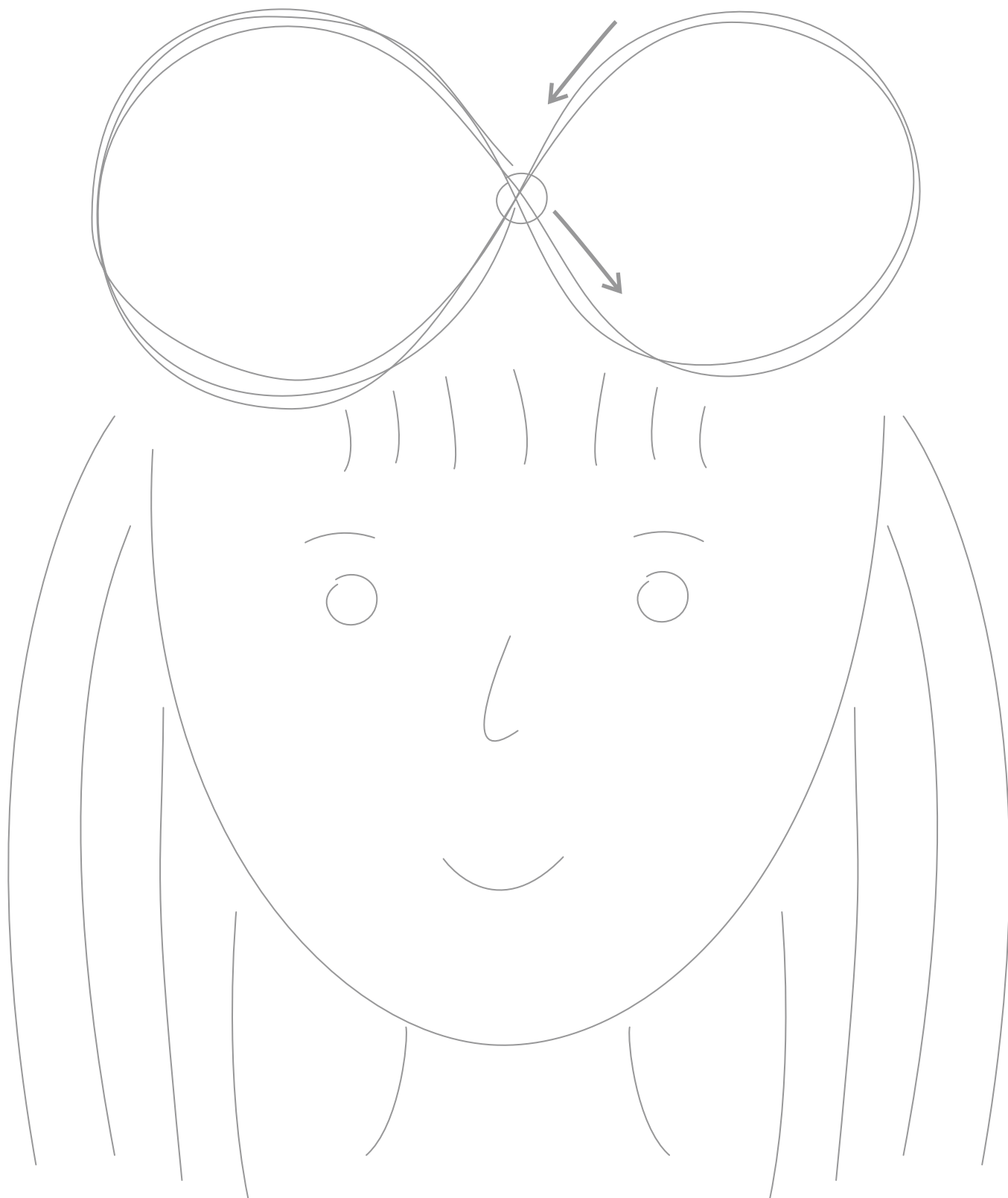

HOLČIČKA S MAŠLIČKOU

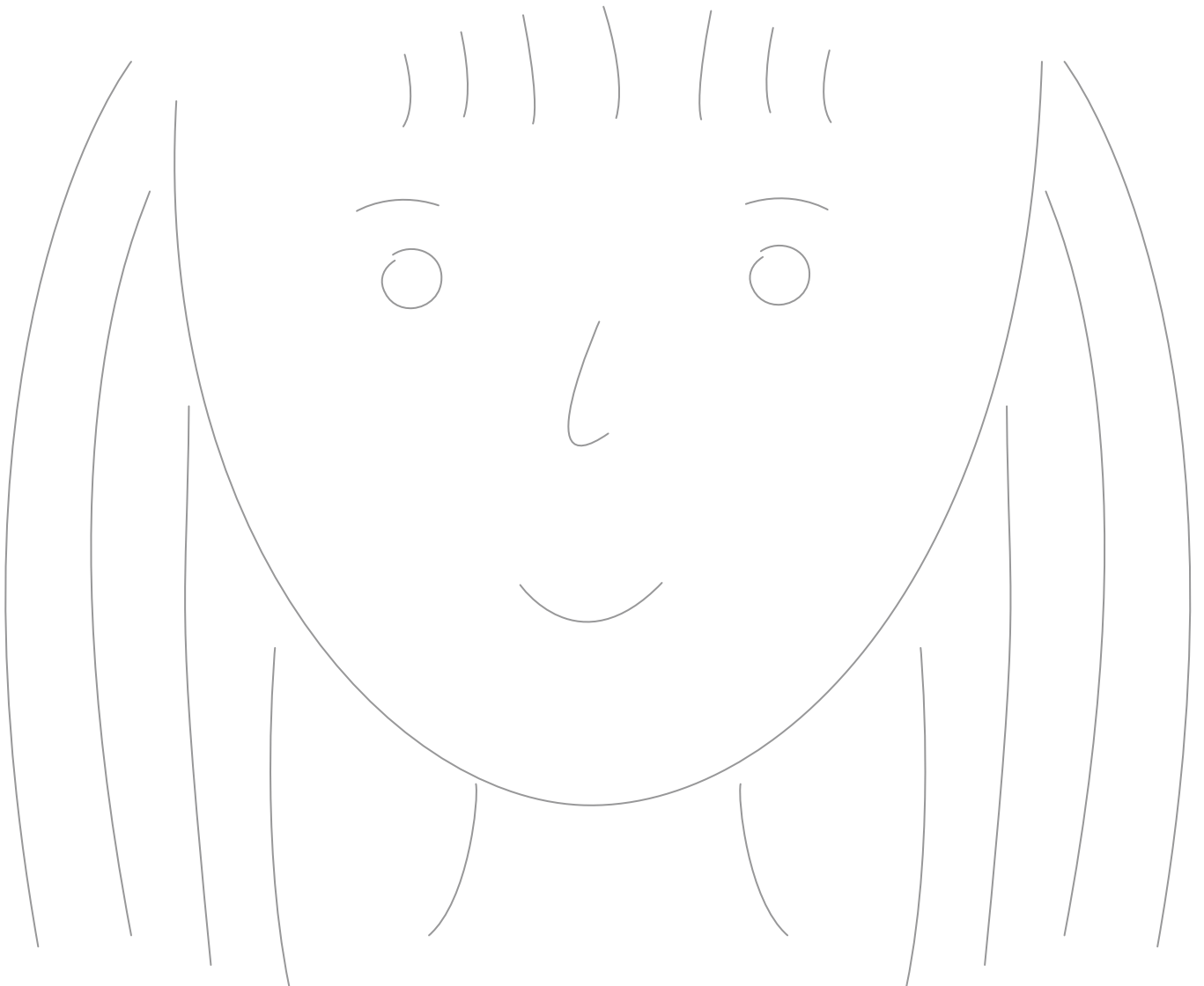
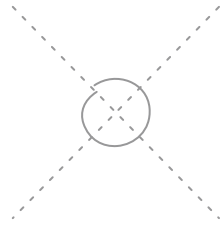

BASA

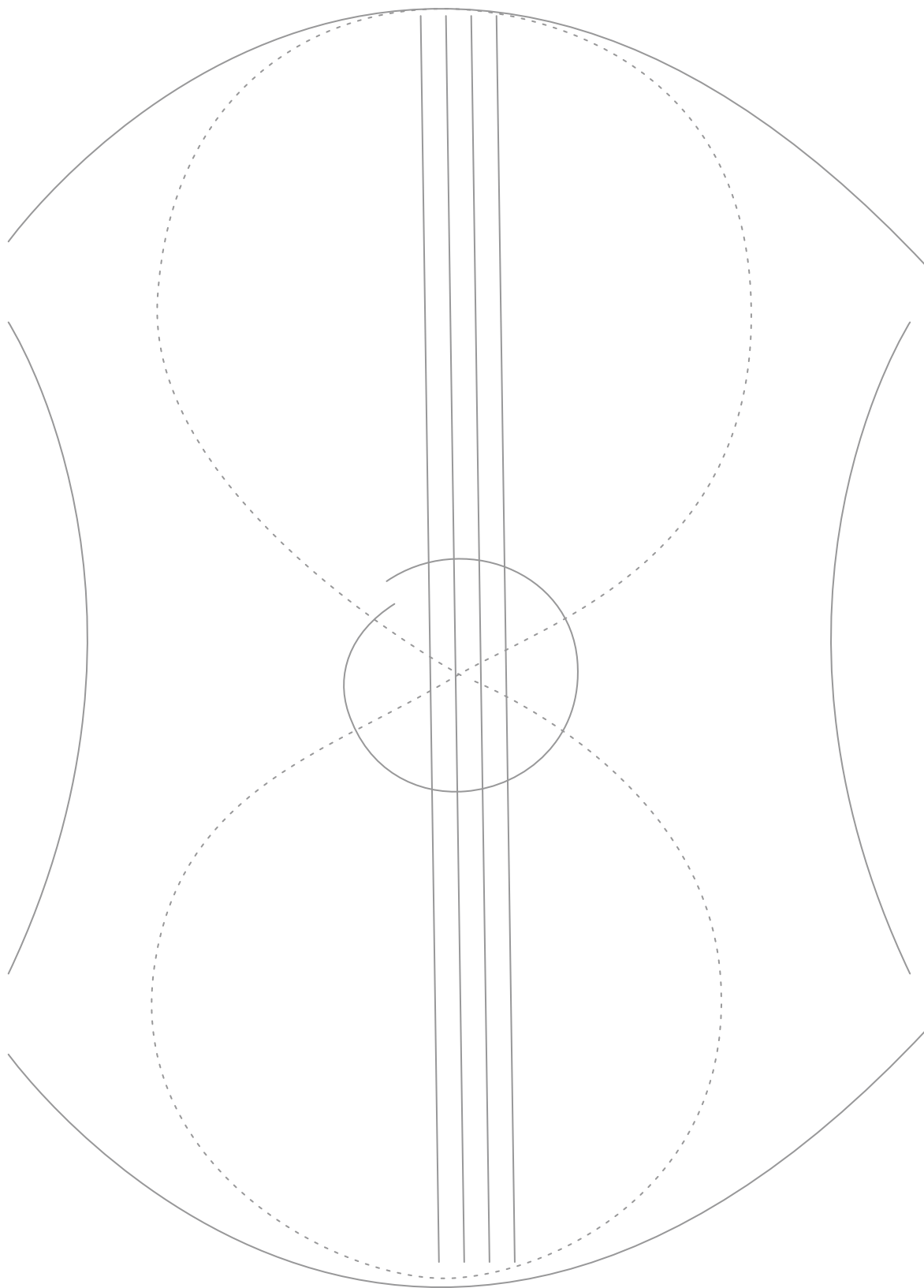

OSMIČKA A JINÁ ČÍSLA

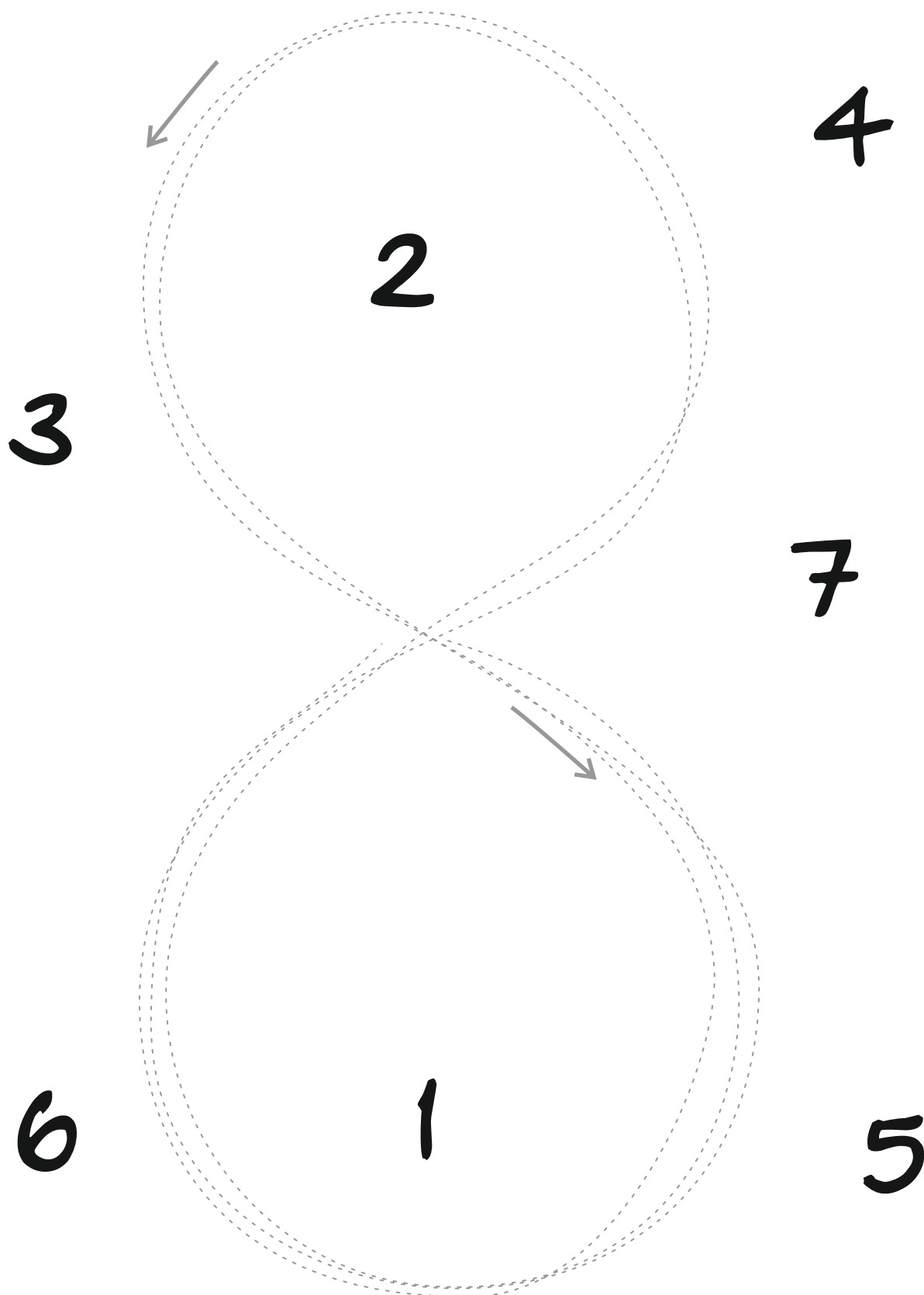

MAŠLIČKY

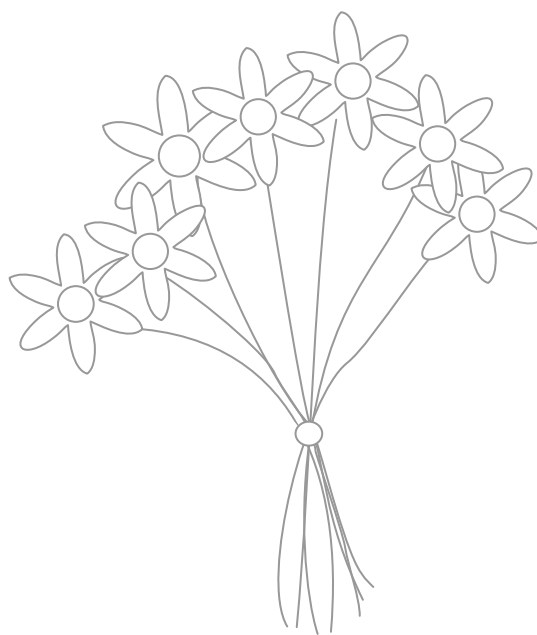
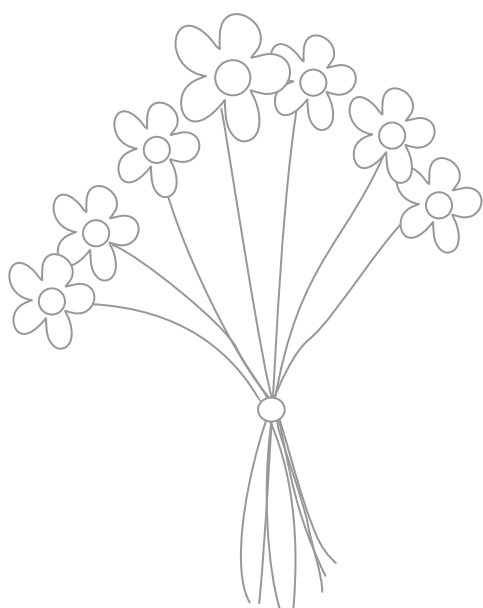
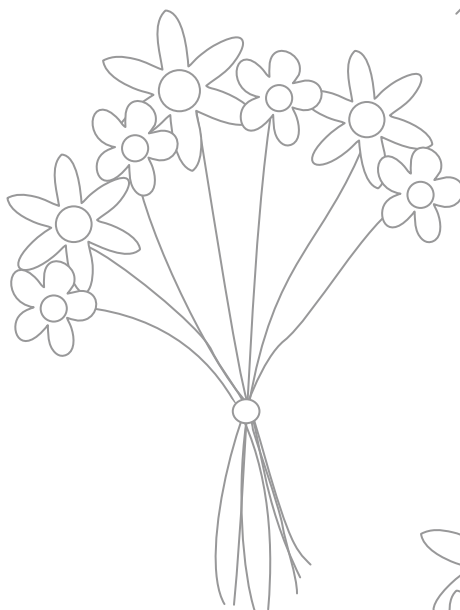
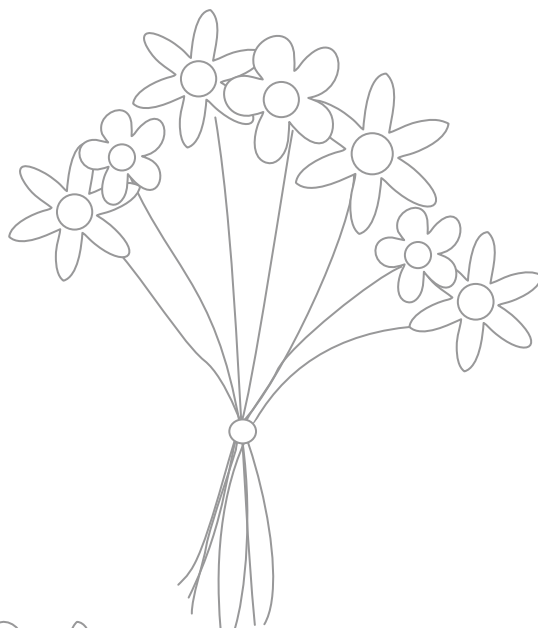
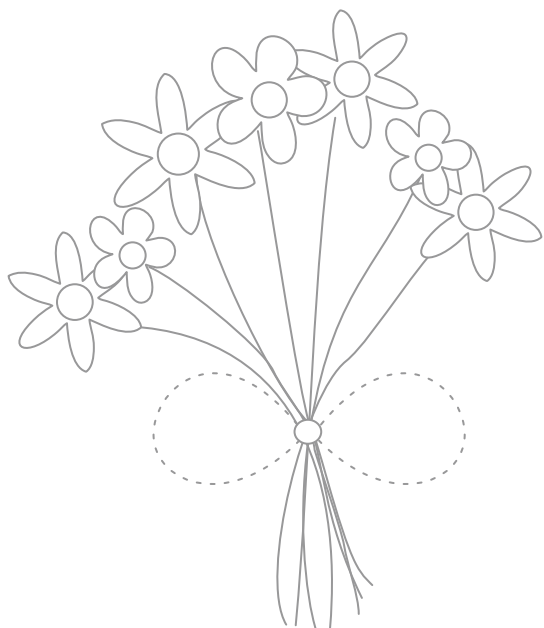

V RYBNÍKU

